

ΕΟΜΙΦΟΝΕ

ΕΛΛΗΝΙΚΗ ΟΜΑΔΑ ΜΕΛΕΤΗΣ
ΙΔΙΟΠΑΘΩΝ ΦΛΕΓΜΟΝΩΔΩΝ
ΝΟΣΩΝ ΤΟΥ ΕΝΤΕΡΟΥ

20^ο Πανελλήνιο
Συνέδριο

Ιδιοπαθών Φλεγμονωδών Νόσων του Εντέρου

2-5

Ιουνίου

2022

Corfu Holiday Palace

ΚΕΡΚΥΡΑ

www.ifne2022.gr

#IFNE2022

ΤΕΛΙΚΟ
ΠΡΟΓΡΑΜΜΑ



Περιεχόμενα

Οργάνωση	3
Χαιρετισμός	4
Επιστημονικό Πρόγραμμα	5-33
Πέμπτη, 2 Ιουνίου 2022.....	5-8
Παρασκευή, 3 Ιουνίου 2022.....	9-18
Σάββατο, 4 Ιουνίου 2022.....	19-28
Κυριακή, 5 Ιουνίου 2022	29-33
Πρόγραμμα Δορυφορικών Συμποσίων - Διαλέξεων	34-37
Ευρετήριο Προέδρων - Ομιλητών	38-47
e-Posters	48-69
Επιστημονικές Πληροφορίες	70-71
Γενικές Πληροφορίες	72-75
Εφαρμογή “IFNE2022”	74
Χορηγοί	76

ΟΡΓΑΝΩΣΗ:

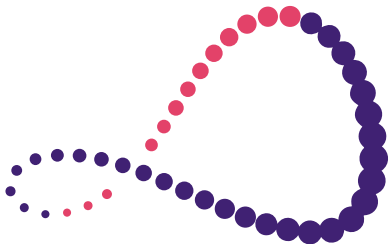

ΕΟΜΙΦΝΕ

ΕΛΛΗΝΙΚΗ ΟΜΑΔΑ ΜΕΛΕΤΗΣ
ΙΔΙΟΠΑΘΩΝ ΦΛΕΓΜΟΝΩΔΩΝ
ΝΟΣΩΝ ΤΟΥ ΕΝΤΕΡΟΥ

ΜΑΙΑΝΔΡΟΥ 15
ΑΘΗΝΑ, ΑΤΤΙΚΗ, Τ.Κ.: 115 28
Τηλέφωνο: +30 2107231332
Fax: +30 2107231332
E-mail: info@eomifne.gr

www.ifne2022.gr

Διοικητικό Συμβούλιο ΕΟΜΙΦΝΕ

Πρόεδρος: Γ. Μπάμιας
Μεταβατικός Πρόεδρος: Ι. Κουτρομπάκης
Αντιπρόεδρος: Ν. Βιάζης
Γεν. Γραμματέας: Ε. Ζαμπέλη
Ταμίας: Ι. Παπακωνσταντίνου
Εκπαιδευτικά Υπεύθυνη: Μ. Τζουβαλά
Επιστημονικά Υπεύθυνος: Κ. Καρμίρης
Επίτιμος Πρόεδρος: Ε. Β. Τσιάνος

Οργανωτική Επιτροπή

Πρόεδρος: Ι. Παπακωνσταντίνου
Αντιπρόεδρος: Γ. Μάντζαρης
Γεν. Γραμματέας: Ν. Βιάζης
Ειδικός Γραμματέας: Γ. Μπάμιας
Ταμίας: Ε. Ζαμπέλη
Μέλη: Κ. Καρμίρης
Μ. Τζουβαλά
Ε. Τσιρώνη

Τοπική Οργανωτική Επιτροπή

Α. Κογεβίνας
Χ. Παυλίδης

Επιστημονική Επιτροπή

Μ. Γαζούλη	Γ. Θεοχάρης	Δ. Μαγγανάς	Σ. Ποταμιάνος
Ι. Γαλιάνης	Γ. Καραμανώλης	Γ. Μιχαηλόπουλος	Κ. Σουφλήρης
Ο. Γιουλιεμέ	Κ. Κατσάνος	Σ. Μιχόπουλος	Α. Χρηστίδου
Α. Θεοδωροπούλου	Γ. Κοηλιός	Μ. Οικονόμου	Δ. Χριστοδούλη



Χαιρετισμός

Αγαπητοί Συνάδελφοι,

Εκ μέρους του Διοικητικού Συμβουλίου βρισκόμαστε στην ευχάριστη θέση να σας ανακοινώσουμε την διοργάνωση του **20^{ου} Πανελληνίου Συνεδρίου Ιδιοπαθών Φλεγμονωδών Νόσων του Εντέρου (ΙΦΝΕ)**, στις **2-5 Ιουνίου 2022** στην **Κέρκυρα**.

Η διοργάνωση στο νησί των Φαιάκων επιστρέφει μετά την αναβολή του 2020 και ελπίζουμε φέτος σε ένα υγιές και ασφαλές περιβάλλον να συνεχίσουμε την επιτυχημένη προσπάθεια της Ελληνικής Ομάδας Μελέτης των Ιδιοπαθών Φλεγμονωδών Νόσων του Εντέρου για διαρκή εκπαίδευση. Το Συνέδριο έχει ως στόχο την προβολή των νεότερων δεδομένων και πρακτικών στον τομέα των ΙΦΝΕ. Διακεκριμένοι Έλληνες και ξένοι επιστήμονες θα μας μεταφέρουν τις γνώσεις και την εμπειρία τους μέσα από τις **διαλέξεις**, τα **στρογγυλά τραπέζια** και τις **παρουσιάσεις περιστατικών** που θα λάβουν χώρα. Η **διεπιστημονική συζήτηση περιπτώσεων ασθενών με ΙΦΝΕ**, θα έχει ιδιαίτερη θέση στο πρόγραμμα του 20ου Πανελληνίου Συνεδρίου ενώ τα θέματα θα δομηθούν με τρόπο που θα συγκεντρώσουν το **ενδιαφέρον διαφόρων ειδικοτήτων** που επιθυμούν να ενημερωθούν λεπτομερώς για τις **νέες εξελίξεις στον τομέα των ΙΦΝΕ**.

Αναμένουμε να σας καλωσορίσουμε στο καθιερωμένο τετραήμερο συνέδριο των ΙΦΝΕ φέτος με την ευχή να διεξαχθεί με τη μεγαλύτερη δυνατή φυσική παρουσία όλων των συναδέλφων.

Με τιμή,

Ο Πρόεδρος
της Οργανωτικής Επιτροπής

Ι. Παπακωνσταντίνου
Καθηγητής Χειρουργικής, Ιατρική
Σχολή, Εθνικό & Καποδιστριακό
Πανεπιστήμιο Αθηνών, Αθήνα

Ο Πρόεδρος
του Διοικητικού Συμβουλίου

Γ. Μπάμιας
Καθηγητής Γαστρεντερολογίας, Ιατρική
Σχολή, Εθνικό & Καποδιστριακό
Πανεπιστήμιο Αθηνών, Αθήνα



Πρόγραμμα

ΠΕΜΠΤΗ
2 ΙΟΥΝΙΟΥ 2022

16:00-17:00 ΣΤΡΟΓΓΥΛΗ ΤΡΑΠΕΖΑ
Ανασκόπηση της αιτιοπαθογένειας των ΙΦΝΕ

Προεδρείο: **Γ. Κοηλιός, Μ. Τζουβαλά**

16:00-16:25 **Επιδημιολογία και η θεωρία του υγιούς περιβάλλοντος**
Κ. Καρμίρης

16:25-16:40 **Αλληλεπίδραση γενετικού υποστρώματος και**
μικροβιώματος: Αίτιο ή αποτέλεσμα;
Μ. Γαζούλη

16:40-16:55 **Επιγενετικές μεταβολές: καθορίζουν το φαινότυπο των**
ΙΦΝΕ;
Ι. Δρυγιαννάκης

Συζήτηση



17:00-17:30

ΣΤΡΟΓΓΥΛΗ ΤΡΑΠΕΖΑ

Χρηματοδοτούμενη έρευνα ΕΟΜΙΦΝΕ: Μέρος Α'

Προεδρείο: Ι. Κουτρομπάκης, Κ. Καρμύρης
(4 λεπτά/παρουσίαση)

Η αλληλεπίδραση της εντερικής μικροχλωρίδας και της γονιδιακής έκφρασης του ξενιστή μπορεί να προβλέψει την απάντηση στην θεραπεία με Infliximab στις ΙΦΝΕ

Μ. Γαζούλη

Απομόνωση και συλλογή μυοϊνοβλαστών από ασθενείς με ΙΦΝΕ για την μελέτη της μεταφλεγμονώδους ίνωσης στα πλάισια της βιοτράπεζας BBMRI-GR

Ι. Δρυγιαννάκης

The impact of diet on disease activity and the quality of life in patients with inflammatory bowel disease

Ι. Πευκιανάκη

The impact of group cognitive behavioral psychotherapy on disease severity and psychosocial functioning of inflammatory bowel disease patients

Χ. Τριάντος

Ορθοπρωκτική μανομετρία μεγάλης ευκρίνειας για την εκτίμηση της ορθοπρωκτικής λειτουργίας μετά από ολική πρωκτοκολεκτομή και δημιουργία νεο-ηλεκύθου σε ασθενείς με ελκώδη κολίτιδα

Ν. Βιάζης

Dissecting the immunological mechanisms for the occurrence of extra-intestinal musculoskeletal manifestations in patients with IBD treated with vedolizumab

Γ. Μπάμιας

17:30-18:00 *Διάλειμμα καφέ / e-poster viewing*

18:00-19:00 ΣΤΡΟΓΓΥΛΗ ΤΡΑΠΕΖΑ
Συζήτηση με τους ειδικούς: Ελκώδης κολίτιδα.
Σύντομες ερωτήσεις - σύντομες απαντήσεις

Προεδρείο: Δ. Χριστοδούλου, Ε. Ζαμπέλη

18:00-18:10 Είναι όλα τα σκευάσματα 5-ASA ίδιας αποτελεσματικότητας;
Σ. Λ. Χατζηνικολάου

18:10-18:20 Θα συνιστούσατε λίγο κάπνισμα σε ασθενείς με συχνές υποτροπές Ελκώδους Κολίτιδας;
Α. Χρηστίδου

18:20-18:30 Ελκώδης Κολίτιδα ανθεκτική στα αμινοσαλικυλικά: Πού θα τοποθετούσατε τους JAK inhibitors ανεξάρτητα από τις συνταγογραφικές τους ενδείξεις;
Γ. Μιχαηλόπουλος

18:30-18:40 Ελκώδης Κολίτιδα ανθεκτική στα iv κορτικοειδή: Πόσες θεραπείες διάσωσης πριν την κολεκτομή;
Π. Καρατζάς

18:40-18:50 Συνδυασμένες θεραπείες εκτός της κλασικής combo για δυσχερείς περιπτώσεις ασθενών με ελκώδη κολίτιδα: Ναι ή όχι; Αν ναι, σε ποιούς;
Σ. Σιακαβέλλας

Συζήτηση

19:00-19:45 ΔОРΥΦΟΡΙΚΟ ΣΥΜΠΟΣΙΟ

Βλ. Σελ. 34



Πρόγραμμα

ΠΕΜΠΤΗ
2 ΙΟΥΝΙΟΥ 2022

19:45-20:30 Τελετή Έναρξης

19:45-20:00 **Χαιρετισμοί**

20:00-20:30 **ΕΝΑΡΚΤΗΡΙΑ ΟΜΙΛΙΑ**

Προεδρείο: **Ι. Παπακωνσταντίνου, Γ. Μπάμιας**

Η επίδραση του περιβάλλοντος και της κλιματικής αλλαγής
στα λοιμώδη και χρόνια νοσήματα

Μ. Κογεβίνας

20:30 **Εναρκτήρια Δεξίωση / Κοκτέιλ**

08:00-10:00 ΔΙΑΙΤΟΛΟΓΙΚΟ & ΝΟΣΗΛΕΥΤΙΚΟ ΣΕΜΙΝΑΡΙΟ ΙΦΝΕ

08:00-09:00 ΣΤΡΟΓΓΥΛΗ ΤΡΑΠΕΖΑ
Ο ασθενής με στομία

Προεδρείο: Μ. Κοντογιάννη, Γ. Θεοχάρης,
Β.Ρ. Βακουφτσή

08:00-08:15 Νοσηλευτική φροντίδα του ασθενούς με στομία
Δ. Λύρη

08:15-08:30 Στομία αυξημένης παροχής
Β. Σβώλιος

08:30-08:45 Ζώντας με στομία: Προκλήσεις και υπερβάσεις
Ε. Καρρά

Συζήτηση

09:00-09:30 STATE OF THE ART LECTURE

Προεδρείο: Μ. Οικονόμου, Μ. Κοντογιάννη

Η διατροφή ως πρωτογενής θεραπεία στη νόσο Crohn
παιδιών και εφήβων
Κ. Gerasimidis (UK)

09:30-10:00 STATE OF THE ART LECTURE

Chair: Μ. Alexandri (Greece), Α. Koutsoumpas (Greece)

The role of IBD nurse in the context of MDT
Μ. Samarasinghe (UK)



Πρόγραμμα

ΠΑΡΑΣΚΕΥΗ
3 ΙΟΥΝΙΟΥ 2022

10:00-11:30 ΣΕΜΙΝΑΡΙΟ ΑΠΕΙΚΟΝΙΣΗΣ ΣΤΙΣ ΙΦΝΕ

10:00-11:00 ΣΤΡΟΓΓΥΛΗ ΤΡΑΠΕΖΑ

Προεδρείο: Σ. Μιχόπουλος, Ο. Γιουλεμέ

10:00-10:30 Tandem Talk
CT / MR Εντερογραφία
Μ. Τζαθονίκου, Ε. Μαϊντά

10:30-10:45 Απεικόνιση της περιεδρικής χώρας
Μ. Σιδηροπούλου

Συζήτηση

11:00-11:30 STATE OF THE ART LECTURE

Προεδρείο: Σ. Μιχόπουλος, Ο. Γιουλεμέ

Εφαρμογές της υπερηχοτομογραφίας του εντέρου στη
διάγνωση, παρακολούθηση και θεραπεία των ΙΦΝΕ
Ε. Ζαχαροπούλου

11:30-12:00 ΔΟΥΦΟΡΙΚΗ ΔΙΑΛΕΞΗ

Βλ. Σελ. 35

12:00-12:30 STATE OF THE ART LECTURE

Chair: G. Mantzaris (Greece), E. Tsironi (Greece)

Positioning advanced CD therapies: Now and Tomorrow
J. Lindsay (UK)

12:30-13:30 Προφορικές Ανακοινώσεις I

Προεδρείο: Γ. Μπάμιας, Ι. Παπακωνσταντίνου
(7 λεπτά παρουσίαση & 3 λεπτά συζήτηση)

ΠΑ01

**ΑΞΙΟΛΟΓΗΣΗ ΚΑΙ ΕΦΑΡΜΟΓΗ ΕΡΓΑΛΕΙΟΥ
ΥΠΟΣΤΗΡΙΞΗΣ ΚΛΙΝΙΚΩΝ ΑΠΟΦΑΣΕΩΝ (VEDO-CDST)
ΣΤΗΝ ΝΟΣΟ CROHN**

Κωνσταντίνα Χαηλακατεβάκη¹, Γεώργιος Κοκκότσης¹,
Ευγενία Παπαθανασίου², Νικόλαος Κιούλης¹, Μιχαήλ
Γκίζης¹, Σταματίνα Χατζηνικοδήου¹,
Ιωάννης Κουτσούνάς¹, Σπυρίδων Μιχόπουλος²,
Ευανθία Ζαμπέλη², Γεώργιος Μπάμιας¹

¹ Γαστρεντερολογική Μονάδα, Γ' Πανεπιστημιακή Παθολογική
Κλινική, Γενικό Νοσοκομείο Νοσημάτων Θώρακος «Η Σωτηρία»,
Αθήνα

² Γαστρεντερολογική Κλινική, Γενικό Νοσοκομείο «Αλεξάνδρα»,
Αθήνα

ΠΑ02

**Ο ΣΥΝΔΥΑΣΜΟΣ ΧΑΜΗΛΩΝ ΕΠΙΠΕΔΩΝ INFLIXIMAB
ΜΕ ΥΨΗΛΟ ΤΙΤΛΟ ΑΝΤΙΣΩΜΑΤΩΝ ΔΕΝ ΕΙΝΑΙ
ΑΠΑΓΟΡΕΥΤΙΚΟΣ ΓΙΑ ΑΝΑΒΑΘΜΙΣΗ ΤΗΣ ΘΕΡΑΠΕΙΑΣ**

Γεράσιμος Μάντζαρης, Κατερίνα Μουντάκη,
Χρήστος Βερετάνος, Κανέλλος Κουστίνης,
Δήμητρα Κοζομπόλη, Τερέζα Γεωργιάδη,
Γιώργος Νούσιος, Ιορδάνης Μυηλώνας, Ελένη Μπέκα,
Νάνσυ Παπαρίζου, Κωνσταντίνος Αρβανίτης,
Φωτεινή Αημπάνη, Αναστασία Τσατσά,
Λάζαρος Καραούζας, Σπυριδούλα Παναγιωτοπούλου,
Μηλιά Σίνου, Κωνσταντίνα Κατωπόδη,
Χριστίνα Χατζευαγγελινού, Μαρία Μελά,
Βασίλης Παπαστεργίου, Κωνσταντίνος Βαρυτιμιάδης,
Αγγελική Χρηστίδου, Μανώλης Αρχαύλης, Νίκος Βιάζης
*Γαστρεντερολογικό Τμήμα, Γενικό Νοσοκομείο Αθηνών «Ο
Ευαγγελισμός - Πολυκλινική Αθηνών», Αθήνα*



ΠΑ03

ΚΥΗΣΗ ΚΑΙ ΙΔΙΟΠΑΘΕΙΣ ΦΛΕΓΜΟΝΩΔΕΙΣ ΝΟΣΟΙ ΤΟΥ ΕΝΤΕΡΟΥ (ΙΦΝΕ): ΠΑΝΕΛΛΑΔΙΚΗ ΚΑΤΑΓΡΑΦΗ

Ευγενία Παπαθανασίου¹, Γεώργιος Κοκκοτής², Γεώργιος Αξιάρης¹, Φωτεινή Αλημπάνη³, Ευαγγελία Αναγνωστοπούλου⁴, Θεόδωρος Αργυρόπουλος⁵, Νικόλαος Βιάζης³, Όλγα Γιουλεμέ⁶, Κωνσταντίνος Γκούμας⁵, Ανθή Γατοπούλου⁷, Ειρήνη Ζαχαροπούλου⁸, Άγγελος Θεοδούλου⁹, Γεώργιος Θεοχάρης¹⁰, Κωνσταντίνος Θωμόπουλος¹⁰, Αγγελική Θεοδωροπούλου¹¹, Μαρία Καηλογήρου⁶, Παντελής Καρατζάς¹², Κωνσταντίνος Κατσάνος¹³, Θεοδώρα Καφετζή¹⁰, Κωνσταντίνος Καρμύρης¹¹, Αναστασία Κουρίκου¹⁴, Ιωάννης Κουτρομπάκης¹⁵, Χρήστος Λιάτσος¹⁶, Γεράσιμος Μάντζαρης³, Σπήλιος Μανωλακόπουλος¹⁴, Νικολέττα Μάθου¹⁷, Γεωργία Μπέλλη⁸, Γεώργιος Μιχαηλόπουλος¹⁸, Αικατερίνη Μάντακα⁴, Πηνελόπη Νικολάου¹¹, Μιχαήλ Οικονόμου¹⁹, Δημήτριος Πολύμερος²⁰, Γεώργιος Παπαθεοδωρίδης¹², Ευδοξία Στεργίου²¹, Αναστάσιος Στεφανόπουλος⁹, Κωνσταντίνος Σουφλήρης²¹, Επαμεινώνδας Σκουλιούδης¹⁸, Μαρία Τζουβαλά⁸, Κωνσταντίνος Τριανταφύλλου²⁰, Άρτεμις Τρίκοβα³, Γεώργιος Τριμπόνιας⁸, Γεωργία Τσιοηλακίδου²², Ευτυχία Τσιρώνη⁹, Στυλιανή Τσαφαράκη¹⁹, Καλλιόπη Φωτεινογιαννοπούλου¹⁵, Κωνσταντίνα Χαηλακατεβάκη², Αγγελική Χρηστίδου³, Δημήτριος Χριστοδούλου¹³, Νικόλαος Ψύχος¹³, Γεώργιος Μπάμιας², Σπύρος Μιχόπουλος¹, Ευανθία Ζαμπέλη¹

¹ Γενικό Νοσοκομείο Αθηνών «Αλεξάνδρα», Αθήνα

² Γενικό Νοσοκομείο Νοσημάτων Θώρακος «Η Σωτηρία», Αθήνα

³ Γενικό Νοσοκομείο Αθηνών «Ευαγγελισμός-Πολυκλινική», Αθήνα

⁴ Γενικό Νοσοκομείο Χανίων «Ο Άγιος Γεώργιος», Χανιά, Κρήτη

⁵ Γενικό Νοσοκομείο Αθηνών «Κοργιαλένειο-Μπενάκειο» Ε.Ε.Σ., Αθήνα

- ⁶ Γενικό Νοσοκομείο Θεσσαλονίκης « Ιπποκράτειο», Θεσσαλονίκη
⁷ Πανεπιστημιακό Γενικό Νοσοκομείο Αλεξανδρούπολης,
Αλεξανδρούπολη
⁸ Γενικό Νοσοκομείο Νίκαιας Πειραιά «Άγιος Παντελεήμων»- Γενικό
Νοσοκομείο Δυτικής Αττικής «Η Αγία Βαρβάρα», Νίκαια
⁹ Γενικό Αντικαρκινικό Νοσοκομείο Πειραιά «Μεταξά», Πειραιάς
¹⁰ Πανεπιστημιακό Γενικό Νοσοκομείο Πατρών, Πάτρα
¹¹ Βενιζέλειο Νοσοκομείο Ηρακλείου, Ηράκλειο, Κρήτη
¹² Γενικό Νοσοκομείο Αθηνών «Λαϊκό», Αθήνα
¹³ Πανεπιστημιακό Γενικό Νοσοκομείο Ιωαννίνων, Ιωάννινα
¹⁴ Ηπατογαστρεντερολογική -Ενδοσκοπική Μονάδα, Β΄
Πανεπιστημιακή Παθολογική Κλινική Γενικό Νοσοκομείο Αθηνών
«Ιπποκράτειο», Αθήνα
¹⁵ Πανεπιστημιακό Γενικό Νοσοκομείο Ηρακλείου, Ηράκλειο,
Κρήτη
¹⁶ 401 Γενικό Στρατιωτικό Νοσοκομείο Αθηνών, Αθήνα
¹⁷ Γενικό Νοσοκομείο Νέας Ιωνίας «Κωνσταντοπούλαιο
-Πατησίων», Αθήνα
¹⁸ Γενικό Νοσοκομείο Πειραιά «Τζάνειο», Πειραιάς
¹⁹ Ευρωκλινική Αθηνών, Αθήνα
²⁰ Πανεπιστημιακό Γενικό Νοσοκομείο «Αττικών»
²¹ Θεαγένειο Αντικαρκινικό Νοσοκομείο Θεσσαλονίκης,
Θεσσαλονίκη
²² Γενικό Νοσοκομείο Καβάλλας, Καβάλα

ΠΑ04

Η ΕΜΠΕΙΡΙΑ ΤΟΥ ΠΡΩΤΟΥ ΓΑΣΤΡΕΝΤΕΡΟΛΟΓΙΚΟΥ ΚΕΝΤΡΟΥ ΣΤΗΝ ΑΤΤΙΚΗ ΑΠΟ ΤΗΝ ΕΝΣΩΜΑΤΩΣΗ ΤΟΥ ΕΝΤΕΡΙΚΟΥ ΥΠΕΡΗΧΟΓΡΑΦΗΜΑΤΟΣ ΣΤΗ ΔΙΑΧΕΙΡΙΣΗ ΤΩΝ ΑΣΘΕΝΩΝ ΜΕ ΙΦΝΕ

**Ειρήνη Ζαχαροπούλου, Μαρία Τζουβαλά,
Μαρία Παπατιανού, Γεωργία Μπέλλη,
Νικόλαος Λεοντίδης, Γεώργιος Τριμπόνιας,
Ιωσήφ Ιντέρνος, Γεώργιος Πενέσης,
Βασίλειος Βαμβακούσης**

*Γαστρεντερολογική Κλινική, Γενικό Νοσοκομείο Νίκαιας Πειραιά
«Αγ. Παντελεήμων»-Γενικό Νοσοκομείο Δυτικής Αττικής «Η Αγ.
Βαρβάρα», Αθήνα*



ΠΑ05

Η ΦΥΣΙΚΗ ΠΟΡΕΙΑ ΤΗΣ COVID-19 ΛΟΙΜΩΞΗΣ ΣΕ ΕΜΒΟΛΙΑΣΜΕΝΟΥΣ ΑΣΘΕΝΕΙΣ ΜΕ ΙΔΙΟΠΑΘΗ ΦΛΕΓΜΟΝΩΔΗ ΝΟΣΟ ΤΟΥ ΕΝΤΕΡΟΥ

Νικόλαος Βιάζης¹, Ιωάννης Δρυγιαννάκης², Κωνσταντίνος Καρμίρης³, Αγγελική Θεοδωροπούλου³, Ευανθία Ζαμπέλη⁴, Μαρία Τζουβαλά⁵, Γιώργος Μπάμιας⁶, Χρήστος Λιάτσος⁷, Γιώργος Θεοχάρης⁸, Σπύρος Βρακάς⁹, Ευτυχία Τσιρώνη¹⁰, Νικολέτα Μάθου¹¹, Αγγελική Χρηστίδου¹, Κανέλλος Κουστένης¹, Χρήστος Βερετάνος¹, Ευγενία Παπαθανασίου⁴, Ειρήνη Ζαχαροπούλου⁵, Γιώργος Τριμπόνιας⁵, Βασιλική Κίτσου⁶, Σοφία Καρτσώλη⁹, Σπύρος Μιχόπουλος⁴, Αγγελιος Θεοδούλου¹⁰, Κώστας Θωμόπουλος⁸, Ιωάννης Κουτρομπάκης², Γεράσιμος Μάντζαρης¹

¹ Γαστρεντερολογικό Τμήμα, Γενικό Νοσοκομείο Αθηνών «Ευαγγελισμός -Πολυκλινική», Αθήνα

² Γαστρεντερολογικό Τμήμα, Πανεπιστημιακό Νοσοκομείο Ηρακλείου, Τμήμα Ιατρικής, Σχολή Επιστημών Υγείας, Πανεπιστήμιο Κρήτης, Κρήτη

³ Γαστρεντερολογικό Τμήμα, Βενιζέλειο Γενικό Νοσοκομείο Ηρακλείου, Ηράκλειο, Κρήτη

⁴ Γαστρεντερολογικό Τμήμα, Γενικό Νοσοκομείο Αλεξάνδρα, Αθήνα

⁵ Γαστρεντερολογικό Τμήμα, Γενικό Νοσοκομείο Νίκαιας Πειραιά «Άγιος Παντελεήμων»- Γενικό Νοσοκομείο Δυτικής Αττικής «Η Αγία Βαρβάρα», Αθήνα

⁶ Γαστρεντερολογικό Τμήμα, 3η Πανεπιστημιακή Κλινική Εσωτερικής Παθολογίας, Εθνικό και Καποδιστριακό Πανεπιστήμιο Αθηνών, Γενικό Νοσοκομείο Νοσημάτων Θώρακος Αθηνών «Η Σωτηρία», Αθήνα

⁷ Γαστρεντερολογικό Τμήμα, 401 Γενικό Στρατιωτικό Νοσοκομείο Αθηνών, Αθήνα

⁸ Γαστρεντερολογικό Τμήμα, Πανεπιστημιακό Γενικό Νοσοκομείο Πάτρας, Πάτρα

⁹ Γαστρεντερολογικό Τμήμα, Τζάνειο Γενικό Νοσοκομείο Πειραιά

¹⁰ Γαστρεντερολογικό Τμήμα, ΕΑΝΠ Μεταξά

¹¹ Γαστρεντερολογικό Τμήμα, «Κωνσταντοπούλειο-Πατησίων» Γενικό Νοσοκομείο Νέας Ιωνίας, Αθήνα

ΠΑ06

**ΠΟΛΥΠΟΔΕΣ ΣΕ ΑΣΘΕΝΕΙΣ ΜΕ ΙΔΙΟΠΑΘΗ
ΦΛΕΓΜΟΝΩΔΗ ΝΟΣΗΜΑΤΑ ΤΟΥ ΕΝΤΕΡΟΥ: ΕΜΦΑΝΙΣΗ
ΚΑΙ ΤΕΧΝΙΚΕΣ ΕΞΑΙΡΕΣΗΣ - Η ΕΜΠΕΙΡΙΑ ΕΝΟΣ ΚΕΝΤΡΟΥ
ΑΝΑΦΟΡΑΣ**

Ανδρέας Ψιστάκης, Πηνελόπη Νικολάου,
Δέσποινα-Ελένη Αρνά, Μαρία Φραγκάκη,
Εμμανουήλ Βάρδας, Γρηγόριος Πασπάτης,
Κωνσταντίνος Καρμίρης, Αγγελική Θεοδωροπούλου
*Γαστρεντερολογικό Τμήμα, Βενιζέλειο Γενικό Νοσοκομείο
Ηρακλείου, Ηράκλειο, Κρήτη*

13:30-14:00

ΔΟΥΦΟΡΙΚΗ ΔΙΑΛΕΞΗ

Βλ. Σελ. 35

14:00-15:00

e-poster viewing / Ελαφρύ Γεύμα

15:00-18:00

ΧΕΙΡΟΥΡΓΙΚΟ ΣΕΜΙΝΑΡΙΟ - ADVANCED COURSE

15:00-15:30

STATE OF THE ART LECTURE

Chair: E. Xynos (Greece), K. Stamou (Greece)

The role of the mesentery in IBD surgery
W. Bemelman (The Netherlands)



15:30-16:00 ΣΤΡΟΓΓΥΛΗ ΤΡΑΠΕΖΑ
Εξέλιξη στη χειρουργική θεραπεία της ελκώδους
κολίτιδας

Προεδρείο: **Ι. Γαλιάνης, Κ. Σουφλήρης**

15:30-15:45 Τροποποιημένη επέμβαση 2 σταδίων για τη δημιουργία
νεοηκκύθου
Μ. Μιχαηλίδου

15:45-16:00 Υφοιλική κολεκτομή: Η διαχείριση του κοιλοβώματος του
ορθού
Α. Γκλαβάς

Συζήτηση

16:00-16:30 ΣΤΡΟΓΓΥΛΗ ΤΡΑΠΕΖΑ
Ειληϊκή νεοηκκύθος. Τι συμβαίνει μετεγχειρητικά;

Προεδρείο: **Δ. Μαγγανάς, Ν. Βιάζης**

16:00-16:15 Το πρόβλημα της διαφυγής: Επίπτωση, αντιμετώπιση,
πρόληψη
Π. Αλεπιάς

16:15-16:30 Πρώιμη και όψιμη δυσλειτουργία της νεοηκκύθου
Χ. Καϊταντζής

Συζήτηση

16:30-17:00 STATE OF THE ART LECTURE

Chair: **G. Tzovaras (Greece), I. Papakonstantinou (Greece)**

Preventing recurrence by surgery in Crohn's disease
A. D' Hoore (Belgium)

17:00-17:30 ΣΤΡΟΓΓΥΛΗ ΤΡΑΠΕΖΑ
Στενωτικές βλάβες στη νόσο Crohn

Προεδρείο: Γ. Μάντζαρης, Π. Αλεπιάς

17.00-17:15 Ο ρόλος του ενδοσκόπου
A. Μανωλάκης

17:15-17:30 Ο ρόλος του χειρουργού
Δ. Πατσούρας

Συζήτηση

17:30-18:00 ΣΤΡΟΓΓΥΛΗ ΤΡΑΠΕΖΑ
Νόσος Crohn παχέος εντέρου (L2)

Προεδρείο: Β. Κομπορόζος, Α. Θεοδωροπούλου

17:30-17:45 Η στομία εκτροπής μπορεί να βοηθήσει
M. Πραματευτάκης

17:45-18:00 Τμηματική ή ολική κολεκτομή?
N. Γούβας
Συζήτηση

18:00-18:30 Διάλειμμα καφέ / e-poster viewing

18:30-19:15 ΔΟΥΡΥΦΟΡΙΚΟ ΣΥΜΠΟΣΙΟ

Βλ. Σελ. 35



19:15-20:15 ΣΤΡΟΓΓΥΛΗ ΤΡΑΠΕΖΑ
Συζήτηση με τους ειδικούς: Νόσος του Crohn.
Σύντομες ερωτήσεις-σύντομες απαντήσεις

Προεδρείο: Κ. Κατσάνος, Μ. Τζουβαλά

- 19:15-19:30 Ήπια κοιλίτιδα Crohn: Γιατί όχι σουλφασαλαζίνη ή μεσαλαζίνη;
Ε. Τσιρώνη
- 19:30-19:45 Χρειάζεται έλεγχος για προφύλαξη από TBC για να χορηγηθούν μη αντι-TNF βιολογικές θεραπείες;
Α. Μάντακα
- 19:45-20:00 Χρειάζονται όλοι οι ασθενείς θεραπεία για τη μετεχειρητική πρόληψη της υποτροπής της νόσου Crohn;
Κ. Σουφλήρης
- 20:00-20:15 Θα χορηγήσουμε βιολογική θεραπεία σε συμπτωματικές στενώσεις;
Α. Γατοπούλου

Συζήτηση

08:45-09:45 **ΣΤΡΟΓΓΥΛΗ ΤΡΑΠΕΖΑ**
Συνεργασία με τον Παθολογοανατόμο:
Case-based discussion

Προεδρείο: **Ε. Ακριβιάδης, Ι. Δεληαδέτσιμα,
Δ. Χριστοδούλου, Κ. Πετράκη**

08:45-09:15 Ασθενής με χρόνια ΕΚ υποβάλλεται σε κολοσκόπηση
επιτήρησης για ΚΠΕ
Γ. Τριμπόνιας, Μ. Σωτηροπούλου
Συζήτηση

09:15-09:45 Ασθενής με ύφεση ελκώδους κολίτιδας και οξεία
φλεγμονή ιστολογικά. Τι σημαίνει;
Χ. Λιάτσος, Σ. Σακελλαρίου
Συζήτηση

09:45-10:15 **STATE OF THE ART LECTURE**

Chair: **K. Katsanos** (Greece), **K. Karmiris** (Greece)

Selecting the 1st biologic for the treatment of IBD
B. Verstockt (Belgium)

10:15-11:00 **ΔΟΥΦΟΡΙΚΟ ΣΥΜΠΟΣΙΟ**

Βλ. Σελ. 36

11:00-11:30 *Διάλειμμα καφέ / e - poster viewing*



11:30-12:00 ΣΤΡΟΓΓΥΛΗ ΤΡΑΠΕΖΑ
Χρηματοδοτούμενη Έρευνα ΕΟΜΙΦΝΕ: Μέρος Β'

Προεδρείο: **Ι. Κουτρομπάκης, Γ. Μπάμιας**

11:30-11:40 Ερευνητικά πρωτόκολλα της ΕΟΜΙΦΝΕ
Κ. Καρμύρης

11:40-11:50 Η UR-CARE και μελέτες της ΕΟΜΙΦΝΕ
Ν. Βιάζης

11:50-12:00 i-Care committee
Θ. Καρέζος

12:00-13:00 Συζήτηση ενδιαφερουσών κλινικών περιπτώσεων ΙΦΝΕ

Προεδρείο: **Ι. Κουτρομπάκης**

Σχολιαστές: **Ι. Δεληαδέτσιμα, Δ. Μαγγανάς,
Ε. Τσιρώνη, Κ. Σουφλήρης**

(7 λεπτά παρουσίαση & 3 λεπτά συζήτηση)

CASE 1

ΔΙΑΓΝΩΣΗ ΝΟΣΟΥ CROHN ΜΕ ΧΑΡΑΚΤΗΡΙΣΤΙΚΑ ΔΥΣΜΕΝΟΥΣ ΕΞΕΛΙΞΗΣ ΣΕ ΑΣΘΕΝΗ ΜΕ ΑΠΟΜΥΕΛΥΝΩΤΙΚΕΣ ΕΣΤΙΕΣ ΚΕΝΤΡΙΚΟΥ ΝΕΥΡΙΚΟΥ ΣΥΣΤΗΜΑΤΟΣ. ΑΠΟΤΕΛΕΙ Ο anti -TNFa ΘΕΡΑΠΕΥΤΙΚΗ ΕΠΙΛΟΓΗ;

Πνεελόπη Νικολάου, Κωνσταντίνος Καρμύρης

Γαστρεντερολογική Κλινική, «Βενιζέλειο» Γενικό Νοσοκομείο Ηρακλείου, Ηράκλειο, Κρήτη

CASE 2

ΕΜΦΑΝΙΣΗ IGA ΝΕΦΡΟΠΑΘΕΙΑΣ ΣΕ ΑΣΘΕΝΗ ΜΕ ΕΛΚΩΔΗ ΚΟΛΙΤΙΔΑ ΥΠΟ VEDOLIZUMAB

Αφροδίτη Μπιτούλη, Γεώργιος Πουηλόπουλος

Ιδιωτικό Ιατρείο, Θεσσαλονίκη

CASE 3

**ΑΣΘΕΝΗΣ ΜΕ ΝΟΣΟ CROHN ΚΑΙ ΟΞΙΔΙΑ ΠΝΕΥΜΟΝΩΝ
ΜΕ ΣΥΝΟΔΟ ΛΕΜΦΑΔΕΝΟΠΑΘΕΙΑ ΜΕΣΟΘΩΡΑΚΙΟΥ**

**Ευγενία Κουρέτα¹, Νικόλαος Μάγειρας¹,
Ιωάννης Αθανασόπουλος², Αγλαΐα Ζήνωνος¹,
Αθανάσιος Ποθύζος¹, Αναστάσιος Κουγιουμτζιάν¹**

¹ Γαστρεντερολογική Κλινική, 251 Γενικό Νοσοκομείο Αεροπορίας, Αθήνα

² Πνευμονολογική Κλινική, 251 Γενικό Νοσοκομείο Αεροπορίας, Αθήνα

CASE 4

**ΑΣΘΕΝΗΣ ΜΕ ΝΟΣΟ CROHN ΚΑΙ ΓΙΓΑΝΤΙΑΙΟ
ΑΠΟΣΤΗΜΑ ΚΟΙΛΙΑΣ ΜΕ ΑΜΒΛΗΧΡΗ
ΣΥΜΠΤΩΜΑΤΟΛΟΓΙΑ**

**Αναστάσιος Στεφανόπουλος¹, Μάρκος Μαθαματένιος¹,
Παναγιώτης Μαρκόπουλος¹, Εμμανουήλ Παντελάκης¹,
Εμμανουήλ Τελάκης¹, Ιωάννης Σκούρας²,
Ιωάννης Παπακωνσταντίνου³, Ευτυχία Τσιρώνη¹**

¹ Γαστρεντερολογικό τμήμα, Γενικό Αντικαρκινικό Νοσοκομείο Πειραιά «Μεταξά», Πειραιάς

² Ακτινολογικό τμήμα, Γενικό Αντικαρκινικό Νοσοκομείο Πειραιά «Μεταξά», Πειραιάς

³ Β΄ Χειρουργική Κλινική, Αρεταίειο Νοσοκομείο, Ιατρική Σχολή, Εθνικό & Καποδιστριακό Πανεπιστήμιο Αθηνών, Αθήνα



CASE 5

**ΠΙΘΑΝΟ ΣΥΝΔΡΟΜΟ VITT ΜΕΤΑ 1Η ΔΟΣΗ
ΕΜΒΟΛΙΟΥ PFIZER COVID-19 ΣΕ ΑΣΘΕΝΗ ΜΕ ΝΟΣΟ
CROHN: ΖΗΤΗΜΑ ΑΣΦΑΛΕΙΑΣ ΤΟΥ ΕΜΒΟΛΙΟΥ Η
ΘΕΡΑΠΕΥΤΙΚΩΝ ΕΠΙΛΟΓΩΝ;**

**Αικατερίνη Μάντακα¹, Ελένη Ορφανουδάκη¹,
Σταματία Πατσαβέλα¹, Κωνσταντίνα Μπαμπίλη²,
Δημήτριος Παπαδομανωλάκης³, Αρετή Σκορδυλάκη⁴,
Ευαγγελία Αναγνωστοπούλου¹**

¹ Γαστρεντερολογικό Τμήμα, Γενικό Νοσοκομείο Χανίων, Κρήτη

² Α' Παθολογική Κλινική, Γενικό Νοσοκομείο Χανίων, Κρήτη

³ Ακτινολογικό Τμήμα, Γενικό Νοσοκομείο Χανίων «Άγιος
Γεώργιος», Κρήτη

⁴ Τμήμα Αιμοδοσίας, Γενικό νοσοκομείο Χανίων «Ο Άγιος
Γεώργιος», Κρήτη

CASE 6

**ΣΥΝΥΠΑΡΞΗ ΑΦΡΟΔΙΣΙΟΥ ΛΕΜΦΟΚΟΚΚΙΩΜΑΤΟΣ
ΚΑΙ ΛΟΙΜΩΞΗΣ ΑΠΟ ΚΥΤΤΑΡΟΜΕΓΑΛΟΪΟ ΜΕ ΕΙΚΟΝΑ
ΟΡΘΙΤΙΔΑΣ ΣΕ ΜΗ ΑΝΟΣΟΚΑΤΑΣΤΑΛΜΕΝΟ ΑΣΘΕΝΗ**

**Μαρία Τσαφαρίδου, Μιητιάδης Γιανναράκης,
Ελένη Πετρουλάκη, Ιωάννης Δρυγιαννάκης,
Αικατερίνη Αυγουστάκη, Ιωάννης Κουτρομπάκης**

*Γαστρεντερολογική Κλινική, Πανεπιστημιακό Γενικό Νοσοκομείο
Ηρακλείου, Ηράκλειο, Κρήτη*

13:00-13:30

ΔΟΥΦΟΡΙΚΗ ΔΙΑΛΕΞΗ

Βλ. Σελ. 36

13:30-14:00

STATE OF THE ART LECTURE

Chairs: **M. Konstantoulakis** (Greece), **E. Felekouras** (Greece)

Intestinal failure and small bowel transplantation for
Crohn's disease

G. Vrakas (USA)

14:00-14:30 ΔΟΥΡΥΦΟΡΙΚΗ ΔΙΑΛΕΞΗ

Βλ. Σελ. 36

14:30-16:30 Γενική Συνέλευση / e-poster viewing / Ελαφρύ Γεύμα

16:30-17:30 Προφορικές ανακοινώσεις II

Προεδρείο: Κ. Θωμόπουλος, Α. Χρηστίδου
(7 λεπτά παρουσίαση & 3 λεπτά συζήτηση)

ΠΑ07

**ΑΝΑΦΕΡΟΜΕΝΕΣ ΑΠΟ ΤΟΥΣ ΑΣΘΕΝΕΙΣ ΕΚΒΑΣΕΙΣ
ΜΕ ΤΟ USTEKINUMAB, ΣΤΗ ΝΟΣΟ ΤΟΥ CROHN ΣΤΗΝ
ΕΛΛΑΔΑ: ΑΠΟΤΕΛΕΣΜΑΤΑ ΑΠΟ ΤΗΝ ΕΝΔΙΑΜΕΣΗ
ΑΝΑΛΥΣΗ 12ΜΗΝΟΥ ΤΗΣ ΜΕΛΕΤΗΣ «REASSURE»**

**Μαρία Τζουβαλά¹, Χρήστος Γκαμαλιούτσος²,
Σπυρίδων Μιχόπουλος³, Γεώργιος Μπάμιας⁴,
Βασίλειος Ξουργιάς⁵, Δημήτριος Χριστοδούλου⁶,
Χρήστος Λιάτσος⁷, Στέργιος Βραδέλης⁸,
Βασίλειος Ντελής⁹, Κωνσταντίνος Θωμόπουλος¹⁰,
Ιωάννης Κουτρομπάκης¹¹, Γεώργιος Γερμανίδης¹²,
Γεώργιος Παπαθεοδωρίδης¹³, Κων/νος Σουφλήρης¹⁴,
Ιωάννης Παχιαδάκης¹⁵, Ιωάννης Γουλής¹⁶,
Ανδρέας Πρωτοπαπάς¹⁷, Κωνσταντίνα Παρασκευά¹⁸,
Γεράσιμος Μάντζαρης¹⁹**

¹ Γαστρεντερολογικό Τμήμα, Γενικό Νοσοκομείο Νίκαια-Πειραιάς,
«Άγιος Παντελεήμων», Γενικό Νοσοκομείο Δυτικής Αττικής «Αγία
Βαρβάρα», Αθήνα

² Janssen- Greece

³ Γαστρεντερολογικό Τμήμα, Γενικό Νοσοκομείο Αθηνών
«Αλεξάνδρα», Αθήνα

⁴ Γαστρεντερολογικό Τμήμα, Γ' Πανεπιστημιακή Παθολογική
Κλινική, Γενικό Νοσοκομείο Θώρακος Αθηνών «Σωτηρία», Αθήνα

⁵ Γαστρεντερολογική Κλινική, Γενικό Περιφερειακό Νοσοκομείο
Πειραιά «Τζάνειο», Αθήνα

⁶ Γαστρεντερολογική Κλινική, Πανεπιστημιακό Γενικό Νοσοκομείο
Ιωαννίνων, Ιωάννινα

⁷ Γαστρεντερολογική Κλινική, 401 Γενικό Στρατιωτικό Νοσοκομείο
Αθηνών, Αθήνα



- ⁸ Ενδοσκοπικό Τμήμα, Πανεπιστημιακό Γενικό Νοσοκομείο Αλεξανδρούπολης, Αλεξανδρούπολη*
- ⁹ Γαστρεντερολογική Κλινική, Γενικό Νοσοκομείο Αθήνας «Γ. Γεννηματάς», Αθήνα*
- ¹⁰ Γαστρεντερολογικό Τμήμα, Πανεπιστημιακό Γενικό Νοσοκομείο Πατρών «Παναγία η Βοήθεια», Πάτρα*
- ¹¹ Γαστρεντερολογική Κλινική, Πανεπιστημιακό Γενικό Νοσοκομείο Ηρακλείου, Ηράκλειο, Κρήτη*
- ¹² Γαστρεντερολογικό Τμήμα, Α' Παθολογική κλινική, Πανεπιστημιακό Γενικό Νοσοκομείο «ΑΧΕΠΑ» Θεσσαλονίκη*
- ¹³ Γαστρεντερολογική κλινική, Γενικό Νοσοκομείο Αθηνών «Λαϊκό», Αθήνα*
- ¹⁴ Γαστρεντερολογική-Ογκολογική Κλινική, Αντικαρκινικό Νοσοκομείο Θεσσαλονίκης «Θεαγένειο», Θεσσαλονίκη*
- ¹⁵ Γαστρεντερολογική Κλινική, 424 Γενικό Στρατιωτικό Νοσοκομείο Θεσσαλονίκης, Θεσσαλονίκη*
- ¹⁶ «Βιοκλινική» Νοσοκομείο Θεσσαλονίκης, Θεσσαλονίκη*
- ¹⁷ Α' Προπαιδευτική Παθολογική Κλινική, Αριστοτέλειο Πανεπιστήμιο Θεσσαλονίκης, Πανεπιστημιακό Γενικό Νοσοκομείο Θεσσαλονίκης «ΑΧΕΠΑ», Θεσσαλονίκη*
- ¹⁸ Γαστρεντερολογική κλινική, Κωνσταντοπούλαιο Γενικό Νοσοκομείο, Αθήνα*
- ¹⁹ Γαστρεντερολογική κλινική, Γενικό Νοσοκομείο Αθηνών «Ο Ευαγγελισμός - Πολυκλινική Αθηνών», Αθήνα*

ΠΑ08

**Ο ΡΟΛΟΣ ΤΟΥ ΠΑΡΑΓΟΝΤΑ ΔΙΑΦΟΡΟΠΟΙΗΣΗΣ ΤΗΣ
ΑΝΑΠΤΥΞΗΣ 15 (GDF-15) ΣΤΗ ΝΟΣΟ CROHN**

**Ευγενία Κουρέτα¹, Παντελής Καρατζάς¹,
Παναγιώτης Κανελλόπουλος²,
Αγγελική Παπαπαναγιώτου², Βασίλειος Λεκάκης¹,
Γεώργιος Μπάμιας³, Γεώργιος Καραμανώλης¹,
Ιωάννης Βλαχογιαννάκος¹, Αθανάσιος Παπαβασιλείου⁴,
Γεώργιος Παπαθεοδωρίδης¹**

¹ Πανεπιστημιακή Γαστρεντερολογική Κλινική, Ιατρική Σχολή,
Εθνικό & Καποδιστριακό Πανεπιστήμιο Αθηνών, Γενικό
Νοσοκομείο Αθηνών «Λαϊκό», Αθήνα

² Βιοχημικό Εργαστήριο, Γενικό Νοσοκομείο Αθηνών «Λαϊκό»,
Αθήνα

³ Γ' Παθολογική Κλινική, Ιατρική Σχολή, Εθνικό & Καποδιστριακό
Πανεπιστήμιο Αθηνών, Γενικό Νοσοκομείο Νοσημάτων Θώρακος
«Η Σωτηρία», Αθήνα

⁴ Εργαστήριο Βιολογικής Χημείας, Ιατρική Σχολή, Εθνικό &
Καποδιστριακό Πανεπιστήμιο Αθηνών, Αθήνα

ΠΑ09

**ΤΟ ΕΝΤΕΡΙΚΟ ΥΠΕΡΧΟΓΡΑΦΗΜΑ ΩΣ ΕΡΓΑΛΕΙΟ
ΕΚΤΙΜΗΣΗΣ ΤΗΣ ΕΝΕΡΓΟΤΗΤΑΣ ΣΤΑ ΙΔΙΟΠΑΘΗ
ΦΛΕΓΜΟΝΩΔΗ ΝΟΣΗΜΑΤΑ ΤΟΥ ΕΝΤΕΡΟΥ**

**Μάριος Κατσαρός¹, Carolina Palmela²,
Μαρία Καηλογήρου¹, Catarina Gomes²,
Αναστασία Κατσούλα¹, Πασχάλης Πάσχος³,
Joana Torres², Όλγα Γιουλεμέ¹**

¹ Β' Προπαιδευτική Παθολογική Κλινική, Αριστοτέλειο
Πανεπιστήμιο Θεσσαλονίκης, Γενικό Νοσοκομείο Θεσσαλονίκης
«Ιπποκράτειο», Θεσσαλονίκη, Ελλάδα

² Gastroenterology Division, Hospital Beatriz Angelo, Loures,
Lisbon, Portugal

³ Α' Παθολογική Κλινική, Γενικό Νοσοκομείο Θεσσαλονίκης
«Παπαγεωργίου», Θεσσαλονίκη, Ελλάδα



ΠΑ10

ΤΟΦΑΚΙΤΙΝΙΒ ΓΙΑ ΤΗ ΘΕΡΑΠΕΙΑ ΤΗΣ ΜΕΤΡΙΑΣ - ΒΑΡΙΑΣ ΕΛΚΩΔΟΥΣ ΚΟΛΙΤΙΔΑΣ. Η ΕΛΛΗΝΙΚΗ ΕΜΠΕΙΡΙΑ

**Νικόλαος Βιάζης¹, Δημήτρης Χριστοδούλου²,
Όλγα Γιουλιμέ³, Αγγελική Θεοδωροπούλου⁴,
Γιώργος Μπάμιας⁵, Ευανθία Ζαμπέλη⁶,
Ιωάννης Κουτρομπάκης⁷, Μαρία Τζουβαλά⁸,
Κώστας Καρμίρης⁴, Ιωάννα Μουσαβερέ²,
Κώστας Κατσάνος², Μάριος Κατσαρός⁹, Βασιλική Κίτσου¹⁰,
Γιώργος Αξιάρης⁶, Σπύρος Μιχόπουλος⁶,
Καλλιόπη Φωτεινογιαννοπούλου⁷, Ειρήνη Ζαχαροπούλου⁸,
Γιώργος Τριμπόνιας⁸, Κατερίνα Μουντάκη¹,
Γεράσιμος Μάντζαρης¹**

¹ Γαστρεντερολογικό Τμήμα, Γενικό Νοσοκομείο Αθηνών «Ο
Ευαγγελισμός - Πολυκλινική Αθηνών», Αθήνα

² Γαστρεντερολογικό Τμήμα, Πανεπιστημιακό Γενικό Νοσοκομείο
Ιωαννίνων, Ιωάννινα

³ Γαστρεντερολογικό Τμήμα, 2η Πανεπιστημιακή Κλινική
Εσωτερικής Παθολογίας, Γενικό Νοσοκομείο «Ιπποκράτειο»,
Θεσσαλονίκη

⁴ Γαστρεντερολογικό Τμήμα, Βενιζέλειο Γενικό Νοσοκομείο
Ηρακλείου, Ηράκλειο, Κρήτη

⁵ Γαστρεντερολογικό Τμήμα, 3η Πανεπιστημιακή Κλινική
Εσωτερικής Παθολογίας, Εθνικό & Καποδιστριακό Πανεπιστήμιο
Αθηνών, Νοσοκομείο «Σωτηρία», Αθήνα

⁶ Γαστρεντερολογικό Τμήμα, Γενικό Νοσοκομείο Αθηνών
«Αλεξάνδρα», Αθήνα

⁷ Γαστρεντερολογικό Τμήμα, Πανεπιστημιακό Νοσοκομείο
Ηρακλείου, Τμήμα Ιατρικής, Σχολή Επιστημών Υγείας,
Πανεπιστήμιο Κρήτης, Κρήτη

⁸ Γαστρεντερολογικό Τμήμα, Γενικό Νοσοκομείο Νίκαια-Πειραιάς,
«Άγιος Παντελεήμων», Γενικό Νοσοκομείο Δυτικής Αττικής «Αγία
Βαρβάρα», Αθήνα

⁹ Γαστρεντερολογικό Τμήμα, Β΄ Προπαιδευτική Παθολογική
Κλινική, Αριστοτέλειο Πανεπιστήμιο Θεσσαλονίκης, Γενικό
Νοσοκομείο Θεσσαλονίκης «Ιπποκράτειο», Θεσσαλονίκη

¹⁰ Γαστρεντερολογικό Τμήμα, Πανεπιστημιακή Κλινική Εσωτερικής
Παθολογίας, Εθνικό & Καποδιστριακό Πανεπιστήμιο Αθηνών,
Νοσοκομείο «Σωτηρία», Αθήνα

ΠΑ11

ΤΟ ΕΝΔΟΣΚΟΠΙΚΟ UCEIS SCORE ΜΠΟΡΕΙ ΝΑ ΒΟΗΘΗΣΕΙ ΣΤΗΝ ΕΚΤΙΜΗΣΗ ΤΗΣ ΜΑΚΡΟΧΡΟΝΙΑΣ ΠΡΟΓΝΩΣΗΣ ΑΣΘΕΝΩΝ ΜΕ ΕΛΚΩΔΗ ΚΟΛΙΤΙΔΑ ΣΕ ΚΛΙΝΙΚΗ ΥΦΕΣΗ

Παναγιώτης Μαρκόπουλος, Sundeep Ghuman,

Peter Irving, Mark Samaan

Gastroenterology Department, Guy's and St Thomas' NHS Trust, London, UK

ΠΑ12

ΜΕΛΕΤΗ ΠΑΡΑΤΗΡΗΣΗΣ ΤΗΣ ΑΠΟΤΕΛΕΣΜΑΤΙΚΟΤΗΤΑΣ ΤΟΥ VEDOLIZUMAB ΣΕ ΑΣΘΕΝΕΙΣ ΜΕ ΙΦΝΕ ΠΟΥ ΔΕΝ ΕΙΧΑΝ ΛΑΒΕΙ ΠΡΟΗΓΟΥΜΕΝΗ ΘΕΡΑΠΕΙΑ ΜΕ ΒΙΟΛΟΓΙΚΟ ΠΑΡΑΓΟΝΤΑ ΣΤΗΝ ΕΛΛΑΔΑ - ΜΕΛΕΤΗ TROVE (INTERIM ANALYSIS)

Ματίνα - Λυδία Χατζηνικολάου¹, Χριστίνα Κυφνίδη²,
Γιώργος Μπάμιας¹

¹ Γαστρεντερολογική Μονάδα, 3η Πανεπιστημιακή Παθολογική Κλινική, Ιατρική Σχολή, Εθνικό & Καποδιστριακό Πανεπιστήμιο Αθηνών, Γενικό Νοσοκομείο Νοσημάτων Θώρακος Αθηνών «Η Σωτηρία», Αθήνα

² Ιατρικό Τμήμα, TAKEDA Hellas

17:30 - 18:00 STATE OF THE ART LECTURE

Προεδρείο: Ν. Βιάζης

Νεότεροι καταληκτικοί στόχοι στις Κλινικές Μελέτες των ΙΦΝΕ

Γ. Μάντζαρης



Πρόγραμμα

ΣΑΒΒΑΤΟ
4 ΙΟΥΝΙΟΥ 2022

18:00-18:30 ΒΡΑΧΕΙΕΣ ΟΜΙΛΙΕΣ

Προεδρείο: Γ. Καραμανώλης, Χ. Παυλίδης

18:00-18:15 Μη αντι- TNF βιολογικοί παράγοντες και κίνηση. Πού βρισκόμαστε;
Ε. Ζαμπέλη

18:15-18:30 Διλήμματα και θεραπευτικές αποφάσεις στον ασθενή με ΙΦΝΕ και λοίμωξη από CMV ή Cl. Difficile
Ι. Κουτσουνάς

18:30-19:00 STATE OF THE ART LECTURE

Προεδρείο: Ε. Τσιάνος, Σ. Ποταμιάνος

Επίπτωση της πανδημίας στον πληθυσμό των ασθενών με ΙΦΝΕ
Γ. Μπάμιας

19:00-19:30 ΔΟΥΦΟΡΙΚΗ ΔΙΑΛΕΞΗ

Βηλ. Σελ. 36

21:00 Βράβευση Καλύτερων Ανακοινώσεων

*Η βράβευση θα πραγματοποιηθεί στο Παλαιό Φρούριο.
(Ωρα προσέλευσης: 20:45).
Θα ακολουθήσει δεξίωση*

09:00-10:00

ΣΤΡΟΓΓΥΛΗ ΤΡΑΠΕΖΑ

Ανακοινώσεις δημοσιευμένων ελληνικών εργασιών

Προεδρείο: Α. Καψωριτάκης, Ο. Γιουλεμέ

(6 λεπτά παρουσίαση και 2 λεπτά συζήτηση/εργασία)

The IBD-F patient self-assessment scale accurately depicts the level of fatigue and predicts a negative effect on the quality of life of patients with IBD in clinical remission

I. Varbobitis, G. Kokkotis, M. Gizis, N. Perlepe, E. Laoudi, M. Bletsa, D. Bekiari, I. Koutsounas, G. Kounadis, V. Xourafas, S. Lagou, G. Kolios, I. Papakonstantinou, Bamias G.

Inflamm Bowel Dis 2021;27:826-835. IF 5.325

B-cell activating factor (BAFF) expression is associated with Crohn's disease and can serve as a potential prognostic indicator of disease response to Infliximab treatment

N.P. Andreou, E. Legaki, N. Dovrolis, N. Boyanov, K. Georgiou, K. Gkouskou, M. Gazouli

Dig Liver Dis 2021;53:574-580. IF 4.088

Poor performance of predictive equations to estimate resting energy expenditure in patients with Crohn's disease

A. Karachaliou, C.A. Anastasiou, M. Bletsa, G.J. Mantzaris, E. Archavlis, G. Karampekos, M. Tzouvala, E. Zacharopoulou, C. Veimou, G. Bamias, M.D. Kontogianni

Br J Nutr 2022:1-31. IF 3.718



Effects of anti-inflammatory treatment and surgical intervention on endothelial glycocalyx, peripheral and coronary microcirculatory function and myocardial deformation in inflammatory bowel disease patients: a two-arms two-stage clinical trial

C. Triantafyllou, M. Nikolaou, I. Ikonomidis, G. Bamias, D. Kouretas, I. Andreadou, M. Tsoumani, J. Thymis, I. Papaconstantinou
Diagnostics (Basel) 2021;11:993. **IF 3.706**

Specific neuropeptide expression in Crohn's disease ileocolonic resection specimens is not associated with plexitis at the ileal margin or postoperative recurrence.

A. Gklavas, D. Tiniakos, D. Karandrea, G. Karamanolis, G. Bamias, I. Papaconstantinou; Hellenic Group for the Study of IBD
J Gastrointest Surg 2022. doi: 10.1007/s11605-021-05215-7. **IF 3.452**

Effect of antinuclear antibodies on pharmacokinetics of anti-TNF therapy in patients with inflammatory bowel disease

E. Theodoraki, E. Orfanoudaki, K. Foteinogiannopoulou, N.P. Andreou, M. Gazouli, I.E. Koutroubakis
Int J Colorectal Dis 2022;37:639-646. **IF 2.571**

Is the quality of life of patients with fistulizing perianal Crohn's disease impaired by the presence of chronic loose, non-cutting seton?

A. Gklavas, I. Sotirova, M. Karageorgou, T. Kozonis, A. Poulaki, I. Papaconstantinou
J Gastrointest Surg 2021;25:2686-2689. **IF 3.452**

10:00-11:00 ΣΤΡΟΓΓΥΛΗ ΤΡΑΠΕΖΑ
Θεραπευτικά διλήμματα στην ηπατολογία των ΙΦΝΕ

Προεδρείο: **Ι. Βλαχογιαννάκος, Ο. Γιουλεμέ**

- 10:00-10:10 Ασθενής με χρόνια ελκώδη κολίτιδα και ΠΣΧ εμφανίζει στενωτική βλάβη του ΚΧΠ: Τι κάνουμε;
Β. Παπαστεργίου
- 10:10-10:20 Άνδρας ασθενής με χειρουργηθείσα νόσο του Crohn σε αζαθειοπρίνη εμφανίζει πυλαία υπέρταση. Πού οφείλεται και τι κάνουμε;
Κ. Κατωπόδη
- 10:20-10:30 Ασθενής με HBV διαγιγνώσκεται με εκτεταμένη νόσο του ήπατος εντέρου από νόσο του Crohn
Π. Μαρκόπουλος
- 10:30-10:40 Έγκυος ασθενής με αυτοάνοση ηπατίτιδα και έξαρση ελκώδους κολίτιδας: Τι κάνουμε;
Σ. Βρακάς
- 10:40-10:50 Ασθενής με ΙΦΝΕ και καρκίνο ΗΧΠ: Λύνει το πρόβλημα η κολεκτομή;
Δ. Σαμωνάκης

Συζήτηση

11:00-11:30 Διάλειμμα Καφέ/e-poster viewing

11:30-12:00 ΔΟΥΡΥΦΟΡΙΚΗ ΔΙΑΛΕΞΗ

Βλ. Σελ. 37



12:00-13:00 ΣΤΡΟΓΓΥΛΗ ΤΡΑΠΕΖΑ
Παιδιατρική νόσος του Crohn

Προεδρείο: **Ε. Ρώμα, Ι. Παναγιώτου**

12:00-12:15 Σε τι διαφέρει η παιδιατρική νόσος από τη νόσο των ενηλίκων; (παθογένεια και κλινικές εκδηλώσεις)
Α. Ζέλληου

12:15-12:30 Πρόγνωση
Γ. Χουλιάρης

12:30-12:45 Θεραπεία
Μ. Ρογαλίδου

12:45-13:00 Μετάβαση στην κλινική ενηλίκων
Ο. Γιουλιεμέ

Συζήτηση

13:00-14:00 ΣΤΡΟΓΓΥΛΗ ΤΡΑΠΕΖΑ
Η αντιμετώπιση των ασθενών με ΙΦΝΕ στον ιδιωτικό
τομέα: Προβλήματα και ιδιαιτερότητες

Προεδρείο: **A. Νταιϊλιάνας, A. Κογεβίνας**
Σχολιαστές: **N. Βιάζης, I. Κουτρομπάκης,**
Γ. Μάντζαρης, I. Παπακωνσταντίνου

13:00-13:15 Προβλήματα του νέου γιατρού στην Αθήνα
E. Τσουκάλη

13:15-13:30 Προβλήματα του γιατρού στην νησιωτική επαρχία
A. Κογεβίνας

13:30-13:45 Προβλήματα του νέου γιατρού στην επαρχία με
πανεπιστημιακό νοσοκομείο
A. Τσιγαρίδας

13:45-14:00 Προβλήματα χειρουργού, επικοινωνία με συναδέλφους,
λύσεις για νοσηλεία
K. Στάμου

Συζήτηση

14:00-14:30 Λήξη - Συμπεράσματα



Πρόγραμμα Δορυφορικών

ΠΕΜΠΤΗ
2 ΙΟΥΝΙΟΥ 2022

19:00-19:45

AMGEN®

ΔΟΡΥΦΟΡΙΚΟ ΣΥΜΠΟΣΙΟ AMGEN

**Gamification: Μια διαδραστική, διαφορετική
εκπαιδευτική εμπειρία**
Προεδρείο: Γ. Μπάμιας

19:00-19:20

Διαχείριση ασθενών με ΙΦΝΕ στην κλινική πράξη:
Διλήμματα, προκλήσεις, συνεργασίες και ανάγκη
προσωποποιημένης φροντίδας. Η μάχη συχνά κρίνεται στη
ληπτομέρεια. «Κλινικό Περιστατικό: Ασθενής με ανθεκτική
νόσο Crohn»

Ε. Ζαμπέλη, Μ. Α. Χατζηνικολάου

19:20-19:40

Διαγνωστικές και θεραπευτικές προκλήσεις στη διαχείριση
ασθενών με ΙΦΝΕ. Πώς μπορούμε να βελτιστοποιήσουμε
τη φροντίδα των ασθενών «Κλινικό περιστατικό: Ασθενής
με έξαρση νόσου Crohn»

Α. Θεοδωροπούλου, Α. Χρηστίδου

19:40-19:45

Συζήτηση

Πρόγραμμα Δορυφορικών

**ΠΑΡΑΣΚΕΥΗ
3 ΙΟΥΝΙΟΥ 2022**

11:30-12:00



ΔΟΥΦΟΡΙΚΗ ΔΙΑΛΕΞΗ

Προεδρείο: **I. Κουτρομπάκης**

Αξιοποίηση της βέλτιστης χρήσης του Infliximab
K. Σουφλήρης, E. Ορφανούδακη

13:30-14:00

abbvie

ΔΟΥΦΟΡΙΚΗ ΔΙΑΛΕΞΗ

Προεδρείο: **M. Τζουβαλά**

Αναγνωρίζοντας στα θεραπευτικά κενά του σήμερα τους
θεραπευτικούς στόχους του αύριο στην Ελκώδη Κοιλίτιδα
E. Ζαχαροπούλου

18:30-19:15



ΔΟΥΦΟΡΙΚΟ ΣΥΜΠΟΣΙΟ

Η αξία της έγκαιρης παρέμβασης στη νόσο Crohn

Προεδρείο: **I. Κουτρομπάκης, O. Γιουλιεμέ**

Η σχέση της μετανάστευσης των λεμφοκυττάρων στο
έντερο στην αλληλαγή της φυσικής πορείας της νόσου Crohn
Γ. Μπάμιας

Επιλέγοντας την κατάλληλη βιολογική θεραπεία στη νόσο
Crohn

N. Βιάζης

Πρόγραμμα Δορυφορικών

ΣΑΒΒΑΤΟ
4 ΙΟΥΝΙΟΥ 2022

10:15-11:00



ΔΟΥΦΟΡΙΚΟ ΣΥΜΠΟΣΙΟ

ΙΦΝΕ: Χαρτογραφώντας τη διαδρομή της νόσου
Προεδρείο: Κ. Κατσάνος, Ι. Κουτρουμπάκης

Τα πολλαπλά πρόσωπα της νόσου του Crohn: εστιάζοντας στον ασθενή

Ι. Κουτρουμπάκης, Ε. Ζαμπέλη

Ελκώδης Κοιλίτιδα: το αποτύπωμα της νόσου στην καθημερινότητα του ασθενούς

Κ. Κατσάνος, Δ. Πολύμερος

13:00-13:30



ΔΟΥΦΟΡΙΚΗ ΔΙΑΛΕΞΗ

Προεδρείο: Γ. Μάντζαρης

Το ταξίδι του Έλληνα ασθενή με Ελκώδη Κοιλίτιδα μέσα από την έρευνα γιατρών και ασθενών UC Narrative: πώς μπορεί το tofacitinib να εκπληρώσει ακάλυπτες ανάγκες;
Ν. Βιάζης

14:00-14:30



ΔΟΥΦΟΡΙΚΗ ΔΙΑΛΕΞΗ

Προεδρείο: Γ. Μπάμιας

Treat 2 Target προσέγγιση στη Νόσο του Crohn:

Η απόσταση μεταξύ θεωρίας και πράξης

Ε. Ζαμπέλη

19:00-19:30



ΔΟΥΦΟΡΙΚΗ ΔΙΑΛΕΞΗ

Προεδρείο: Κ. Κατσάνος

Η εξέλιξη της θεραπείας των ΙΦΝΕ: Infliximab & Golimumab νεότερα δεδομένα καθημερινής κλινικής πρακτικής

Δ. Πολύμερος

Πρόγραμμα Δορυφορικών

**ΚΥΡΙΑΚΗ
5 ΙΟΥΝΙΟΥ 2022**

11:30-12:00

 **Galénica a.e.**

ΔΟΥΡΥΦΟΡΙΚΗ ΔΙΑΛΕΞΗ

Προεδρείο: **Ο. Γιουλιμέ**

Νέα εποχή στην αντιμετώπιση των ασθενών με Ελκώδη
Κολίτιδα: Ο ρόλος και οι κλινικές προσδοκίες από την
αφαίρεση κοκκιοκυττάρων/μονοκυττάρων
Χ. Λιάτσος

B

BEMELMAN WILLEM

Professor of Minimal Invasive and Colorectal Surgery, Department of Surgery, Amsterdam UMC, University of Amsterdam, Amsterdam, The Netherlands, IBD Surgical Consultant, IBD Unit, San Raffaele Hospital, Milan

D

D' HOORE ANDRE

Professor of Abdominal Surgery, Head, Department of Abdominal Surgery, University Hospitals Leuven, Leuven, Belgium

G

GERASIMIDIS KONSTANTINOS

Professor of Clinical Nutrition, School of Medicine, Dentistry & Nursing, University of Glasgow, Glasgow, Scotland

L

LINDSAY JAMES

Professor of Inflammatory Bowel Disease, Centre for Immunobiology, Blizard Institute, Barts and the London School of Medicine, Queen Mary University of London, Consultant Gastroenterologist, Barts Health NHS Trust, The Royal London Hospital, London, UK

S

SAMARASINGHE MUDITHA

Clinical Endoscopist, Inflammatory Bowel Disease Advanced Nurse Practitioner, Royal Free Foundation Trust, London, UK

V

VERSTOCKT BRAM

Consultant Gastroenterologist (IBD team), Department of Gastroenterology and Hepatology, University Hospitals Leuven, Department of Chronic Diseases and Metabolism, KU Leuven, Belgium

VRAKAS GEORGIOS

Associate Professor of Surgery, Director, Kidney and Pancreas Transplantation Division, Department of Surgery, College of Medicine, University of Florida, Florida, USA

A

ΑΚΡΙΒΙΑΔΗΣ ΕΥΑΓΓΕΛΟΣ

Καθηγητής Παθολογίας-
Γαστρεντερολογίας, Τμήμα
Ιατρικής, Σχολή Επιστημών Υγείας,
Αριστοτέλειο Πανεπιστήμιο
Θεσσαλονίκης, Δ΄ Παθολογική
Πανεπιστημιακή Κλινική, Γενικό
Νοσοκομείο Θεσσαλονίκης
«Ιπποκράτειο», Θεσσαλονίκη

ΑΛΕΞΑΝΔΡΗ ΜΑΡΙΑ

Νοσηλεύτρια ΠΕ, Msc, Προϊσταμένη
Χειρουργικού Τομέα, Αρεταίειο
Νοσοκομείο Αθηνών, Αθήνα

ΑΛΕΠΑΣ ΠΕΡΙΚΛΗΣ

Χειρουργός, Διευθυντής, Ε΄
Χειρουργική Κλινική, Metropolitan
General, Αθήνα

ΒΑΚΟΥΦΤΣΗ ΒΑΣΙΛΙΚΗ - ΡΑΦΑΕΛΑ

Πρόεδρος Συλλόγου Ατόμων
με Νόσο του Crohn και Ελκώδη
Κολίτιδα Ελλάδας - HELLESCC

B

ΒΙΑΖΗΣ ΝΙΚΟΛΑΟΣ

Γαστρεντερολόγος, Διευθυντής,
Γαστρεντερολογικό Τμήμα,
Γενικό Νοσοκομείο Αθηνών «Ο
Ευαγγελισμός - Πολυκλινική
Αθηνών», Αθήνα

ΒΛΑΧΟΓΙΑΝΝΑΚΟΣ ΙΩΑΝΝΗΣ

Καθηγητής Παθολογίας -
Γαστρεντερολογίας, Ιατρική
Σχολή, Εθνικό & Καποδιστριακό
Πανεπιστήμιο Αθηνών,
Πανεπιστημιακή Γαστρεντερολογική
Κλινική, Γενικό Νοσοκομείο Αθηνών
«Λαϊκό», Αθήνα

ΒΡΑΚΑΣ ΣΠΥΡΙΔΩΝ

Γαστρεντερολόγος, Επιμελητής Β΄,
Γαστρεντερολογική Κλινική, Τζάνειο
Γενικό Νοσοκομείο Πειραιά, Αθήνα

Γ

ΓΑΖΟΥΛΗ ΜΑΡΙΑ

Καθηγήτρια Βιολογίας -
Νανοϊατρικής, Ιατρική Σχολή, Εθνικό
& Καποδιστριακό Πανεπιστήμιο
Αθηνών, Αθήνα

ΓΑΛΑΝΗΣ ΙΩΑΝΝΗΣ

Καθηγητής Χειρουργικής, Τμήμα
Ιατρικής, Σχολή Επιστημών Υγείας,
Αριστοτέλειο Πανεπιστήμιο
Θεσσαλονίκης, Διευθυντής Β΄
Προπαιδευτικής Χειρουργικής
Κλινικής ΑΠΘ, Γενικό Νοσοκομείο
Θεσσαλονίκης «Ιπποκράτειο»,
Θεσσαλονίκη

ΓΑΤΟΠΟΥΛΟΥ ΑΝΘΗ

Γαστρεντερολόγος MD,
PhD, Επιμελήτρια Α΄ ΕΣΥ, Β΄
Πανεπιστημιακή Παθολογική Κλινική,
Πανεπιστημιακό Γενικό Νοσοκομείο
Αλεξανδρούπολης

ΓΙΟΥΛΕΜΕ ΟΛΓΑ

Καθηγήτρια Γαστρεντερολογίας, Β' Προπαιδευτική Παθολογική Κλινική, Τμήμα Ιατρικής, Σχολή Επιστημών Υγείας, Αριστοτέλειο Πανεπιστήμιο Θεσσαλονίκης, Γενικό Νοσοκομείο Θεσσαλονίκης «Ιπποκράτειο», Θεσσαλονίκη

ΓΚΛΑΒΑΣ ΑΝΤΩΝΗΣ

Γενικός Χειρουργός, Β' Χειρουργική Κλινική, Αρεταίειο Γενικό Νοσοκομείο Αθηνών, Αθήνα

ΓΟΥΒΑΣ ΝΙΚΟΛΑΟΣ

Επίκουρος Καθηγητής Χειρουργικής, Γενικός Χειρουργός με εξειδίκευση στις παθήσεις του παχέος εντέρου & ορθού, Ιατρική Σχολή, Πανεπιστήμιο Κύπρου, Κύπρος



ΔΕΛΛΑΔΕΤΣΙΜΑ ΙΩΑΝΝΑ

Καθηγήτρια Παθολογικής Ανατομικής, Ιατρική Σχολή, Εθνικό & Καποδιστριακό Πανεπιστήμιο Αθηνών, Αθήνα

ΔΡΥΓΙΑΝΝΑΚΗΣ ΙΩΑΝΝΗΣ

MD PhD FEBGH, Γαστρεντερολόγος - Ακαδημαϊκός Υπότροφος Πανεπιστημιακό Νοσοκομείο Ηρακλείου - Ερευνητικό Εργαστήριο Γαστρεντερολογίας Πανεπιστήμιο Κρήτης, Κρήτη



ΖΑΜΠΕΛΗ ΕΥΑΝΘΙΑ

Γαστρεντερολόγος, Διευθύντρια ΕΣΥ, Γενικό Νοσοκομείο «Αλεξάνδρα», Αθήνα

ΖΑΧΑΡΟΠΟΥΛΟΥ ΕΙΡΗΝΗ

Επικουρική Επιμελήτρια Β' Γαστρεντερολογίας, Γενικό Νοσοκομείο Νίκαιας-Πειραιά «Άγιος Παντελεήμων» - Γενικό Νοσοκομείο Δυτικής Αττικής «Η Αγία Βαρβάρα», Αθήνα

ΖΕΛΛΟΥ ΑΙΓΛΗ

Παιδογαστρεντερολόγος - Ηπατολόγος, Διευθύντρια Τμήματος Παιδογαστρεντερολογικής Κλινικής «Μητέρα Παίδων», Ακαδημαϊκή Υπότροφος Α' Πανεπιστημιακής Παιδιατρικής Κλινικής Εθνικό και Καποδιστριακό Πανεπιστήμιο Αθηνών, Αθήνα, τ. Επίκουρη Καθηγήτρια Παιδιατρικής Γαστρεντερολογίας JohnsHopkins University, Baltimore USA



ΘΕΟΔΩΡΟΠΟΥΛΟΥ ΑΓΓΕΛΙΚΗ

Γαστρεντερολόγος, Διευθύντρια ΕΣΥ, Γενικό Νοσοκομείο Ηρακλείου «Βενιζέλειο - Πανάειο», Ηράκλειο, Κρήτη

ΘΕΟΧΑΡΗΣ ΓΕΩΡΓΙΟΣ

Γαστρεντερολόγος, Διευθυντής
ΕΣΥ, Γαστρεντερολογική Κλινική,
Πανεπιστημιακό Γενικό Νοσοκομείο
Πατρών, Πάτρα

ΘΩΜΟΠΟΥΛΟΣ ΚΩΝΣΤΑΝΤΙΝΟΣ

Καθηγητής Παθολογίας -
Γαστρεντερολογίας, Τμήμα
Ιατρικής, Σχολή Επιστημών Υγείας,
Πανεπιστήμιο Πατρών, Διευθυντής,
Γαστρεντερολογικό Τμήμα,
Παθολογική Κλινική, Πανεπιστημιακό
Γενικό Νοσοκομείο Πατρών, Ρίο,
Πάτρα

K

ΚΑΛΑΝΤΖΗΣ ΧΡΥΣΟΣΤΟΜΟΣ

Γαστρεντερολόγος, Επιμελητής
Α', Γαστρεντερολογική Κλινική,
Νοσηλευτικό Ίδρυμα Μετοχικού
Ταμείου Στρατού, Αθήνα

ΚΑΡΑΜΑΝΩΛΗΣ ΓΕΩΡΓΙΟΣ

Αναπληρωτής Καθηγητής
Γαστρεντερολογίας, Ιατρική
Σχολή, Εθνικό & Καποδιστριακό
Πανεπιστήμιο Αθηνών,
Γαστρεντερολογική Μονάδα, Β'
Χειρουργική Κλινική, Νοσοκομείο
Αθηνών «Αρεταίειο», Αθήνα

ΚΑΡΑΤΖΑΣ ΠΑΝΤΕΛΗΣ

Γαστρεντερολόγος, Ακαδημαϊκός
Υπότροφος, Γενικό Νοσοκομείο
Αθηνών «Λαϊκό», Αθήνα

ΚΑΡΕΖΟΣ ΘΕΟΦΙΛΟΣ

Αναπληρωτής και Ερευνητής Ιατρικού
Προγράμματος, Συντονιστής
της μελέτης I-CARE, Ελληνική
Ομάδα Μελέτης των Ιδιοπαθών
Φλεγμονωδών Νοσημάτων του
Εντέρου, Αθήνα

ΚΑΡΜΙΡΗΣ ΚΩΝΣΤΑΝΤΙΝΟΣ

Γαστρεντερολόγος, Επιμελητής Α'
ΕΣΥ, Γαστρεντερολογικό Τμήμα,
Γενικό Νοσοκομείο Ηρακλείου
«Βενιζέλειο - Πανάειο», Ηράκλειο

ΚΑΡΡΑ ΕΛΕΝΗ

Πάσχουσα ασθενής

ΚΑΤΣΑΝΟΣ ΚΩΝΣΤΑΝΤΙΝΟΣ

Αναπληρωτής Καθηγητής
Γαστρεντερολογίας, Τμήμα
Ιατρικής, Σχολή Επιστημών
Υγείας, Πανεπιστήμιο Ιωαννίνων,
Γαστρεντερολογική Κλινική,
Πανεπιστημιακό Γενικό Νοσοκομείο
Ιωαννίνων, Ιωάννινα

ΚΑΤΩΠΟΔΗ ΚΩΝΣΤΑΝΤΙΝΑ

Επικουρικός Γαστρεντερολόγος,
Γαστρεντερολογικό Τμήμα,
Γενικό Νοσοκομείο Αθηνών «Ο
Ευαγγελισμός - Πολυκλινική
Αθηνών», Αθήνα

ΚΑΨΩΡΙΤΑΚΗΣ ΑΝΔΡΕΑΣ

Καθηγητής Παθολογίας -
Γαστρεντερολογίας, Τομέας
Παθολογίας, Τμήμα Ιατρικής, Σχολή
Επιστημών Υγείας, Πανεπιστήμιο
Θεσσαλίας, Πανεπιστημιακό Γενικό
Νοσοκομείο Λάρισας, Λάρισα

ΚΟΓΕΒΙΝΑΣ ΑΝΤΩΝΙΟΣ

Διδάκτωρ Ιατρικής Σχολής
Πανεπιστημίου Αθηνών,
Γαστρεντερολόγος, Κέρκυρα

ΚΟΓΕΒΙΝΑΣ ΜΑΝΟΛΗΣ

Καθηγητής & Επιστημονικός
Διευθυντής, Severo Ochoa - ISGlobal
Ινστιτούτο Παγκόσμιας Υγείας της
Βαρκελώνης (ISGlobal)

ΚΟΛΙΟΣ ΓΕΩΡΓΙΟΣ

Γαστρεντερολόγος, Καθηγητής
Φαρμακολογίας, Τμήμα Ιατρικής,
Σχολή Επιστημών Υγείας,
Δημοκρίτειο Πανεπιστήμιο Θράκης,
Αλεξανδρούπολη

ΚΟΜΠΟΡΟΖΟΣ ΒΑΣΙΛΕΙΟΣ

Ειδικός Χειρουργός, τ. Διευθυντής
Δ' Χειρουργικής Κλινικής,
Γενικό Νοσοκομείο Αθηνών «Ο
Ευαγγελισμός - Πολυκλινική
Αθηνών», Πρόεδρος της Ελληνικής
Εταιρείας Κολοπρωκτολογίας, Αθήνα

ΚΟΝΤΟΓΙΑΝΝΗ ΜΕΡΟΠΗ

Αναπληρώτρια Καθηγήτρια Κλινικής
Διατροφής, Τμήμα Επιστημών
Διαιτολογίας-Διατροφής, Σχολή
Επιστημών Υγείας και Αγωγής,
Χαροκόπειο Πανεπιστήμιο, Αθήνα

ΚΟΥΤΡΟΥΜΠΑΚΗΣ ΙΩΑΝΝΗΣ

Καθηγητής Γαστρεντερολογίας,
Τμήμα Ιατρικής, Σχολή Επιστημών
Υγείας, Πανεπιστήμιο Κρήτης,
Διευθυντής Γαστρεντερολογικής
Κλινικής, Πανεπιστημιακό Γενικό
Νοσοκομείο Ηρακλείου, Adjunct
Professor of Medicine, University of
Pittsburgh, USA

ΚΟΥΤΣΟΥΜΠΑΣ ΑΝΔΡΕΑΣ

Γαστρεντερολόγος, Επιμελητής,
Γαστρεντερολογική Κλινική, Γενικό
Νοσοκομείο Αθηνών «Λαϊκό»,
Αθήνα

ΚΟΥΤΣΟΥΝΑΣ ΙΩΑΝΝΗΣ

Γαστρεντερολόγος - Ηπατολόγος, 3η
Παθολογική Κλινική, Γενικό
Νοσοκομείο Νοσημάτων Θώρακος
Αθηνών «Η Σωτηρία», Αθήνα

ΚΩΝΣΤΑΝΤΟΥΛΑΚΗΣ ΜΑΝΟΥΣΟΣ

Καθηγητής Χειρουργικής, Εθνικό &
Καποδιστριακό Πανεπιστήμιο Αθηνών,
Διευθυντής Β' Χειρουργικής Κλινικής,
Αρεταίειο Νοσοκομείο Αθηνών,
Αθήνα



ΛΙΑΤΣΟΣ ΧΡΗΣΤΟΣ

Γαστρεντερολόγος, Διευθυντής,
Γαστρεντερολογική Κλινική, 401
Γενικό Στρατιωτικό Νοσοκομείο
Αθηνών, Αθήνα

ΛΥΡΗ ΔΕΣΠΟΙΝΑ

Ιατρικός επισκέπτης - Επιστημονικός συνεργάτης με εξειδίκευση και πιστοποίηση στην φροντίδα και εκπαίδευση οστομικών ασθενών (ostomy care therapist)

M

ΜΑΓΓΑΝΑΣ ΔΗΜΗΤΡΙΟΣ

Χειρουργός, Διευθυντής ΕΣΥ, Υπεύθυνος Δ' Χειρουργικού Τμήματος, Γενικό Νοσοκομείο Αθηνών «Ο Ευαγγελισμός - Πολυκλινική Αθηνών», Αθήνα

ΜΑΪΝΤΑ ΕΥΓΕΝΙΑ

Επιμελήτρια Α' Ακτινολογίας, Τμήμα Νεότερων Απεικονιστικών Μεθόδων, Γενικό Ογκολογικό Νοσοκομείο Κηφισιάς «Οι Άγιοι Ανάργυροι», Αθήνα

ΜΑΝΤΑΚΑ ΑΙΚΑΤΕΡΙΝΗ

Γαστρεντερολόγος, Επιμελήτης Β', Γενικό Νοσοκομείο Χανίων «Άγιος Γεώργιος», Χανιά, Κρήτη

ΜΑΝΤΖΑΡΗΣ ΓΕΡΑΣΙΜΟΣ

Γαστρεντερολόγος, Συντονιστής Διευθυντής, Γαστρεντερολογικό Τμήμα, Γενικό Νοσοκομείο Αθηνών «Ο Ευαγγελισμός - Πολυκλινική Αθηνών», Αθήνα

ΜΑΝΩΛΑΚΗΣ ΑΝΑΣΤΑΣΙΟΣ

Επίκουρος Καθηγητής Γαστρεντερολογίας, Ιατρική Σχολή, Πανεπιστήμιο Θεσσαλίας, Γαστρεντερολογική Κλινική, Πανεπιστημιακό Νοσοκομείο Λάρισας, Λάρισα

ΜΑΡΚΟΠΟΥΛΟΣ ΠΑΝΑΓΙΩΤΗΣ

Γαστρεντερολόγος, «Μεταξά» Αντικαρκινικό Νοσοκομείο Πειραιά, Αθήνα

ΜΙΧΑΗΛΙΔΟΥ ΜΑΡΙΑ

Γενική Χειρουργός, με εξειδίκευση στην Χειρουργική Εντέρου και Ορθού, Αθήνα

ΜΙΧΑΛΟΠΟΥΛΟΣ ΓΕΩΡΓΙΟΣ

Επιμελήτης Β', Γαστρεντερολογική Κλινική Γενικό Νοσοκομείο Αθηνών «Γ. Γεννημάτας», Αθήνα

ΜΙΧΟΠΟΥΛΟΣ ΣΠΥΡΙΔΩΝ

Γαστρεντερολόγος, Συντονιστής Διευθυντής, Γαστρεντερολογική Κλινική, Γενικό Νοσοκομείο Αθηνών «Αλεξάνδρα», Αθήνα

ΜΠΑΜΙΑΣ ΓΕΩΡΓΙΟΣ

Καθηγητής Γαστρεντερολογίας, Ιατρική Σχολή, Εθνικό & Καποδιστριακό Πανεπιστήμιο Αθηνών, Γενικό Νοσοκομείο Θώρακος Αθηνών «Σωτηρία», Αθήνα

Ν

ΝΤΑΪΛΙΑΝΑΣ ΑΠΟΣΤΟΛΟΣ

Διευθυντής, Α΄ Γαστρεντερολογική Κλινική, Νοσοκομείο Υγεία, Αθήνα

Ξ

ΞΥΝΟΣ ΕΥΑΓΓΕΛΟΣ

Χειρουργός, Αναπληρωτής Καθηγητής Χειρουργικής, Ιατρική Σχολή, Πανεπιστήμιο Κρήτης, Κρήτη

Ο

ΟΙΚΟΝΟΜΟΥ ΜΙΧΑΗΛ

Γαστρεντερολόγος, Ευρωκλινική Αθηνών, Αθήνα

ΟΡΦΑΝΟΥΔΑΚΗ ΕΛΕΝΗ

Γαστρεντερολόγος, Επικουρικός Επιμελητής Β΄, Γενικό Νοσοκομείο Χανίων «Άγιος Γεώργιος», Κρήτη

Π

ΠΑΝΑΓΙΩΤΟΥ ΙΩΑΝΝΑ

Παιδογαστρεντερολόγος, Διευθύντρια, Νοσοκομείο Παίδων «Ιασώ», Αθήνα

ΠΑΠΑΚΩΝΣΤΑΝΤΙΝΟΥ ΙΩΑΝΝΗΣ

Καθηγητής Χειρουργικής, Ιατρική Σχολή, Εθνικό & Καποδιστριακό Πανεπιστήμιο Αθηνών, Αθήνα

ΠΑΠΑΣΤΕΡΓΙΟΥ ΒΑΣΙΛΕΙΟΣ

Γαστρεντερολόγος-Επιμελητής Β΄ ΕΣΥ Γενικό Νοσοκομείο «Ευαγγελισμός-Πολυκλινική Αθηνών»

ΠΑΤΣΟΥΡΑΣ ΔΗΜΗΤΡΙΟΣ

MSc, PhD, FRCS, FEBS
Coloproctology, Αναπληρωτής Διευθυντής Χειρουργικής, Ευρωκλινική Αθηνών, Αθήνα

ΠΑΥΛΙΔΗΣ ΧΡΙΣΤΟΣ

Διδάκτωρ Ιατρικής Σχολής, Εθνικό & Καποδιστριακό Πανεπιστήμιο Αθηνών, Επιμελητής Α΄ ΕΣΥ, Ηπατο-Γαστρεντερολογικό Τμήμα, Γενικό Νοσοκομείο Κέρκυρας, Κέρκυρα

ΠΕΤΡΑΚΗ ΚΑΛΛΙΟΠΗ

Παθολογοανατόμος, Διευθύντρια, Metropolitan Hospital, Αθήνα

ΠΕΥΚΙΑΝΑΚΗ ΙΩΑΝΝΑ

Διαιτολόγος-Διατροφολόγος, Υποψήφια Διδάκτωρ Ιατρικής σχολής, Πανεπιστημίου Κρήτη, Ηράκλειο, Κρήτη

ΠΟΛΥΜΕΡΟΣ ΔΗΜΗΤΡΙΟΣ

Γαστρεντερολόγος, Διευθυντής ΕΣΥ, Πανεπιστημιακό Γενικό Νοσοκομείο Αθηνών «Αττικόν», Αθήνα

ΠΟΤΑΜΙΑΝΟΣ ΣΠΥΡΙΔΩΝ

Καθηγητής Γαστρεντερολογίας, Τμήμα Ιατρικής, Σχολή Επιστημών Υγείας, Πανεπιστήμιο Θεσσαλίας, Διευθυντής, Γαστρεντερολογική Κλινική, Πανεπιστημιακό Γενικό Νοσοκομείο Λάρισας, Λάρισα

ΠΡΑΜΑΤΕΥΤΑΚΗΣ ΜΑΝΟΥΣΟΣ ΓΕΩΡΓΙΟΣ

Επίκουρος Καθηγητής Χειρουργικής,
Αριστοτέλειο Πανεπιστήμιο
Θεσσαλονίκης, Δ' Χειρουργική
Κλινική, Γενικό Νοσοκομείο
Θεσσαλονίκης "Γ. Παπανικολάου",
Θεσσαλονίκη

P

ΡΟΓΑΛΙΔΟΥ ΜΑΡΙΑ

Παιδίατρος-Παιδογαστρεντερολόγος,
Διευθύντρια ΕΣΥ, Α' Παιδιατρική
Κλινική, Ιατρική Σχολή, Εθνικό
& Καποδιστριακό Πανεπιστήμιο
Αθηνών, Μονάδα Γαστρεντερολογίας
& Ηπατολογίας, Νοσοκομείο Παίδων
"Αγία Σοφία", Αθήνα

ΡΩΜΑ ΕΛΕΥΘΕΡΙΑ

Ομότιμη Καθηγήτρια Παιδιατρικής -
Γαστρεντερολογίας, Τμήμα Ιατρικής,
Σχολή Επιστημών Υγείας, Εθνικό
& Καποδιστριακό Πανεπιστήμιο
Αθηνών, Επιστημονική Διευθύντρια,
Παιδογαστρεντερολογικό Τμήμα,
Παιδιατρική Κλινική «Μντέρα»,
Αθήνα

Σ

ΣΑΚΕΛΛΑΡΙΟΥ ΣΤΡΑΤΗΓΟΥΛΑ

Επίκουρη Καθηγήτρια
Παθολογοανατομίας, Α' Εργαστήριο
Παθολογικής Ανατομικής, Ιατρική
Σχολή, Εθνικό & Καποδιστριακό
Πανεπιστήμιο Αθηνών, Γενικό
Νοσοκομείο Αθηνών «Λαϊκό»,
Αθήνα

ΣΑΜΩΝΑΚΗΣ ΔΗΜΗΤΡΙΟΣ

Γαστρεντερολόγος - Ηπατολόγος,
Διευθυντής ΕΣΥ, Πανεπιστημιακή
Γαστρεντερολογική Κλινική,
Πανεπιστημιακό Γενικό Νοσοκομείο
Ηρακλείου, Κρήτη

ΣΒΩΛΟΣ ΒΑΪΟΣ

Post Doctoral Research Assistant,
Human Nutrition, School of
Medicine, Dentistry & Nursing,
College of Medical, Veterinary and
Life Sciences, University of Glasgow,
UK

ΣΙΑΚΑΒΕΛΛΑΣ ΣΠΥΡΙΔΩΝ

Gastroenterology Consultant,
Honorary Junior Lecturer, University
of Edinburgh, Gastroenterology
Department, Western General
Hospital, Edinburgh, Scotland,
United Kingdom

ΣΙΔΗΡΟΠΟΥΛΟΥ ΜΑΡΙΑ

Ακτινολόγος, Διευθύντρια ΕΣΥ,
Γενικό Νοσοκομείο Θεσσαλονίκης
«Ιπποκράτειο», Θεσσαλονίκη

ΣΟΥΦΛΕΡΗΣ ΚΩΝΣΤΑΝΤΙΝΟΣ

Γαστρεντερολόγος, Επιμελητής
Α', Γαστρεντερολογική Κλινική,
«Θεαγένειο» Αντικαρκινικό
Νοσοκομείο Θεσσαλονίκης,
Θεσσαλονίκη

ΣΤΑΜΟΥ ΚΩΝΣΤΑΝΤΙΝΟΣ

Γενικός Χειρουργός, Διευθυντής Β'
Χειρουργικής Κλινικής, Νοσοκομείο
Μντέρα, Αθήνα

ΣΩΤΗΡΟΠΟΥΛΟΥ ΜΑΡΙΑ

Παθολογοανατόμος, MD, PhD,
Νοσοκομείο «Υγεία», Αθήνα

T

ΤΖΑΛΟΝΙΚΟΥ ΜΑΡΙΑ

Ακτινοδιαγνώστης, Συνεργάτης
Ιατρός, Όμιλος Βιοϊατρικής, Αθήνα

ΤΖΟΒΑΡΑΣ ΓΕΩΡΓΙΟΣ

Καθηγητής Χειρουργικής, Τμήμα
Ιατρικής, Πανεπιστήμιο Θεσσαλίας,
Χειρουργική Κλινική, Πανεπιστημιακό
Γενικό Νοσοκομείο Λάρισας, Λάρισα,
Πρόεδρος Ελληνικής Εταιρείας
Ενδοσκοπικής Χειρουργικής και
άλλων Επεμβατικών Τεχνικών

ΤΖΟΥΒΑΛΑ ΜΑΡΙΑ

Διευθύντρια, Γαστρεντερολογικό
Τμήμα, Γενικό Νοσοκομείο Νίκαια-
Πειραιάς, «Άγιος Παντελεήμων»,
Γενικό Νοσοκομείο Δυτικής Αττικής
«Αγία Βαρβάρα», Αθήνα

ΤΡΙΑΝΤΟΣ ΧΡΗΣΤΟΣ

Αναπληρωτής Καθηγητής
Παθολογίας - Γαστρεντερολογίας,
Γαστρεντερολογικό Τμήμα,
Πανεπιστημιακό Γενικό Νοσοκομείο
Πατρών, Πάτρα

ΤΡΙΜΠΟΝΙΑΣ ΓΕΩΡΓΙΟΣ

Γαστρεντερολόγος - Επεμβατικός
ενδοσκόπος MD, PhD, FEBGH Γενικό
Νοσοκομείο Νίκαιας - Πειραιά «Άγιος
Παντελεήμων», Νίκαια, Αθήνα

ΤΣΙΑΝΟΣ ΕΠΑΜΕΙΝΩΝΔΑΣ

Ομότιμος Καθηγητής Παθολογίας,
Τμήμα Ιατρικής Πανεπιστημίου
Ιωαννίνων, Ιωάννινα

ΤΣΙΓΑΡΙΔΑΣ ΑΘΑΝΑΣΙΟΣ

Γαστρεντερολόγος - Ηπατολόγος,
Κοζάνη

ΤΣΙΡΩΝΗ ΕΥΤΥΧΙΑ

Διευθύντρια ΕΣΥ, Γαστρεντερολόγος,
Διοικητικά και Επιστημονικά
Υπεύθυνη του Γαστρεντερολογικού
Τμήματος, «Μεταξά» Αντικαρκινικό
Νοσοκομείο Πειραιά, Διδάκτωρ
Καποδιστριακού Πανεπιστημίου
Αθηνών, Αθήνα

ΤΣΟΥΚΑΛΗ ΕΜΜΑΝΟΥΕΛΑ

Γαστρεντερολόγος, Ιατρικό Κέντρο
Αθηνών, Αθήνα

Φ

ΦΕΛΕΚΟΥΡΑΣ ΕΥΑΓΓΕΛΟΣ

Καθηγητής Χειρουργικής, Τμήμα
Ιατρικής, Εθνικό & Καποδιστριακό
Πανεπιστήμιο Αθηνών, 'Α
Χειρουργική Κλινική, Γενικό
Νοσοκομείο Αθηνών «Λαϊκό»,
Αθήνα

Χ

ΧΑΤΖΗΝΙΚΟΛΑΟΥ ΣΤΑΜΑΤΙΑ - ΛΥΔΙΑ

Γαστρεντερολόγος, Επιστημονικός συνεργάτης, Γαστρεντερολογική μονάδα, Γ' Παθολογική Κλινική, Γενικό Νοσοκομείο Νοσημάτων Θώρακος Αθηνών « Η Σωτηρία», Επιμελήτρια Κλινικής Προηγμένης Θεραπευτικής Ενδοσκόπησης, Νοσοκομείο «Metropolitan General», Αθήνα

ΧΟΥΛΙΑΡΑΣ ΓΕΩΡΓΙΟΣ

Παιδογαστρεντερολόγος, Ακαδημαϊκός Υπότροφος Παιδιατρικής Γαστρεντερολογίας, Ηπατολογίας & Διατροφής, Β' Παιδιατρική Κλινική Πανεπιστημίου Αθηνών, Νοσοκομείο Παίδων "Π. & Α. Κυριακού", Συνεργάτης «Μητέρα», «Ιατρικό Κεντρο», «Metropolitan»

ΧΡΗΣΤΙΔΟΥ ΑΓΓΕΛΙΚΗ

Γαστρεντερολόγος, Διευθύντρια, Γενικό Νοσοκομείο Αθηνών «Ο Ευαγγελισμός - Πολυκλινική Αθηνών», Αθήνα

ΧΡΙΣΤΟΔΟΥΛΟΥ ΔΗΜΗΤΡΙΟΣ

Καθηγητής Γαστρεντερολογίας, Τμήμα Ιατρικής, Σχολή Επιστημών Υγείας, Πανεπιστήμιο Ιωαννίνων, Διευθυντής, Γαστρεντερολογική Κλινική, Πανεπιστημιακό Γενικό Νοσοκομείο Ιωαννίνων, Ιωάννινα

- eP01 Η ΕΠΙΔΡΑΣΗ ΤΗΣ ΠΑΝΔΗΜΙΑΣ COVID-19 ΣΤΙΣ ΘΕΡΑΠΕΥΤΙΚΕΣ ΑΠΟΦΑΣΕΙΣ ΚΑΙ ΤΗΝ ΠΑΡΑΚΟΛΟΥΘΗΣΗ ΑΣΘΕΝΩΝ ΜΕ ΦΛΕΓΜΟΝΩΔΗ ΝΟΣΟ ΤΟΥ ΕΝΤΕΡΟΥ**
Ανδρέας Βαδαρλής, Χαράλαμπος Ευταξίας, Ευστράτιος Γιοβάννης, Χαρίλαος Τόλης, Κωνσταντίνος Τσαρούχνης, Αναστάσιος Παυλής, Νικόλαος Κοτανίδης, Κωνσταντίνος Βασιλείου, Δημήτριος Καπετάνος, Αντώνιος Αυγερινός, Φίλιππος Δημουλιός, Θεοφάνης Μάρνης, Αναστάσιος Ηλίας
Γαστρεντερολογική Κλινική, Γενικό Νοσοκομείο Θεσσαλονίκης «Γ. Παπανικολάου», Θεσσαλονίκη
- eP02 Η ΕΠΙΔΡΑΣΗ ΤΩΝ ΠΕΡΙΟΡΙΣΤΙΚΩΝ ΜΕΤΡΩΝ ΚΑΤΑ ΤΟ 1^ο ΠΑΝΔΗΜΙΚΟ ΚΥΜΑ COVID-19 ΣΤΗΝ ΨΥΧΙΚΗ ΥΓΕΙΑ ΑΣΘΕΝΩΝ ΜΕ ΙΔΙΟΠΑΘΗ ΦΛΕΓΜΟΝΩΔΗ ΝΟΣΗΜΑΤΑ ΤΟΥ ΕΝΤΕΡΟΥ**
Κατερίνα Καραϊβάζογλου¹, Γεωργία Κωνσταντοπούλου¹, Μαρία Καλλογεροπούλου¹, Θεώνη Λουριδά², Θεοδώρα Καφεντζή², Γεωργία Διαμαντοπούλου², Γεώργιος Θεοχάρης², Κωνσταντίνος Θωμόπουλος², Χρήστος Τριάντος²
¹ Ψυχιατρική Κλινική, Πανεπιστημιακό Γενικό Νοσοκομείο Πατρών, Ρίο, Πάτρα
² Τμήμα Γαστρεντερολογίας, Πανεπιστημιακό Γενικό Νοσοκομείο Πατρών, Ρίο, Πάτρα
- eP03 ΠΑΡΑΓΟΝΤΕΣ ΚΙΝΔΥΝΟΥ ΠΟΥ ΣΥΜΒΑΛΛΟΥΝ ΣΤΗΝ ΥΨΗΛΟΤΕΡΗ ΣΥΧΝΟΤΗΤΑ ΕΜΦΑΝΙΣΗΣ CL. DIFFICILE ΣΕ ΑΣΘΕΝΕΙΣ ΜΕ COVID-19**
Αικατερίνη Ψαρρά
Γενικό Νοσοκομείο Ηλείας, Νοσηλευτική Μονάδα Πύργου, Πύργος

ΔΙΑΓΝΩΣΤΙΚΕΣ ΜΕΘΟΔΟΙ

eP04 **Η ΣΥΜΒΟΛΗ ΤΟΥ ΕΝΤΕΡΙΚΟΥ ΥΠΕΡΗΧΟΓΡΑΦΗΜΑΤΟΣ ΩΣ ΑΜΕΣΟ ΔΙΑΓΝΩΣΤΙΚΟ ΕΡΓΑΛΕΙΟ ΣΤΗ ΔΙΑΧΕΙΡΙΣΗ ΑΣΘΕΝΩΝ ΜΕ ΙΔΙΟΠΑΘΗ ΦΛΕΓΜΟΝΩΔΗ ΝΟΣΗΜΑΤΑ ΤΟΥ ΕΝΤΕΡΟΥ**

**Μάριος Κατσαρός¹, Μαρία Καλογήρου¹,
Αναστασία Κατσούλα¹, Πασχάλης Πάσχος²,
Νικόλαος Γραμματικός¹, Carolina Palmela³, Joana Torres³,
Όλγα Γιουλεμέ¹**

¹Β' Προπαιδευτική Παθολογική Κλινική, Αριστοτέλειο Πανεπιστήμιο Θεσσαλονίκης, Γενικό Νοσοκομείο Θεσσαλονίκης «Ιπποκράτειο», Θεσσαλονίκη, Ελλάδα

²Α' Παθολογική Κλινική, Γενικό Νοσοκομείο Θεσσαλονίκης «Παπαγεωργίου», Θεσσαλονίκη, Ελλάδα

³Gastroenterology Division, Hospital Beatriz Angelo, Loures, Lisbon, Portugal

eP05 **Η ΧΡΗΣΗ ΤΗΣ ΑΣΥΡΜΑΤΗΣ ΕΝΔΟΣΚΟΠΙΚΗΣ ΚΑΨΟΥΛΑΣ ΣΕ ΑΣΘΕΝΕΙΣ ΜΕ ΠΡΩΤΗ ΔΙΑΓΝΩΣΗ ΝΟΣΟΥ CROHN : Η ΕΜΠΕΙΡΙΑ ΕΝΟΣ ΚΕΝΤΡΟΥ**

**Πηνελόπη Νικολάου, Εμμανουήλ Βάρδας, Ανδρέας Ψιστάκης,
Δέσποινα Ελένη Αρνά, Μαρία Φραγκάκη,
Κωνσταντίνος Καρμίρης, Γρηγόριος Α. Πασπάτης,
Αγγελική Θεοδωροπούλου**

Γαστρεντερολογική Κλινική, Γενικό Νοσοκομείο Ηρακλείου «Βενιζέλειο», Ηράκλειο, Κρήτη

- eP06** **ΜΕΛΕΤΗ ΤΗΣ ΕΠΙΔΡΑΣΗΣ ΤΟΥ ΠΡΟΒΙΟΤΙΚΟΥ SACCHAROMYCES BOULARDII ΣΤΗΝ ΕΠΟΥΛΩΣΗ ΤΟΥ ΕΝΤΕΡΙΚΟΥ ΒΛΕΝΝΟΓΟΝΟΥ ΚΑΙ ΣΤΙΣ ΙΝΩΤΙΚΕΣ ΚΑΙ ΧΗΜΕΙΟΚΙΝΙΚΕΣ ΑΠΟΚΡΙΣΕΙΣ ΕΝΤΕΡΙΚΩΝ ΥΠΟΕΠΙΘΗΛΙΑΚΩΝ ΜΥΟΪΝΟΒΛΑΣΤΩΝ ΥΓΙΩΝ ΑΤΟΜΩΝ**
Γεσθημανή Ταραπατζή¹, Ειρήνη Φιλιίδου¹, Λεωνίδας Κανδηλογιαννάκης¹, Μιχαήλ Σπαθάκης¹, Κωνσταντίνος Αρβανιτίδης¹, Κατερίνα Κοτζάμπασα², Βαγγέλης Μανωλόπουλος¹, Στέργιος Βραδέλης³, Γεώργιος Κοηλιός¹
¹ Εργαστήριο Φαρμακολογίας, Τμήμα Ιατρικής, Σχολή Επιστημών Υγείας, Δημοκρίτειο Πανεπιστήμιο Θράκης, Αλεξανδρούπολη & Κέντρο Αριστείας Φαρμακολογικών Μελετών και Ιατρικής Ακριβείας IMPReS, Αλεξανδρούπολη
² Τμήμα Χειρουργικής, Πανεπιστημιακό Γενικό Νοσοκομείο Θεσσαλονίκης ΑΧΕΠΑ, Τμήμα Ιατρικής, Σχολή Επιστημών Υγείας, Αριστοτέλειο Πανεπιστήμιο Θεσσαλονίκης, Θεσσαλονίκη
³ Β' Παθολογική Κλινική, Πανεπιστημιακό Γενικό Νοσοκομείο Αλεξανδρούπολης, Δημοκρίτειο Πανεπιστήμιο Θράκης, Αλεξανδρούπολη
- eP07** **ΜΕΤΡΙΑ ΠΡΟΣΚΟΛΛΗΣΗ ΣΤΙΣ ΔΙΑΤΡΟΦΙΚΕΣ ΟΔΗΓΙΕΣ ΠΡΟΛΗΨΗΣ ΚΑΡΔΙΑΓΓΕΙΑΚΩΝ ΝΟΣΗΜΑΤΩΝ ΣΕ ΑΣΘΕΝΕΙΣ ΜΕ ΝΟΣΟ CROHN**
Αλεξάνδρα Καραχάλιου¹, Μιχάλης Γεωργούλης¹, Μαρία Μπλέτσα², Γεώργιος Μπάμιας³, Γεράσιμος Μάντζαρης⁴, Μαρία Τζουβαλά⁵, Ειρήνη Ζαχαροπούλου⁵, Μερρόπη Κοντογιάννη¹
¹ Τμήμα Επιστήμης Διαιτολογίας - Διατροφής, Σχολή Επιστημών Υγείας και Αγωγής, Χαροκόπειο Πανεπιστήμιο, Αθήνα
² Τμήμα Διαιτολογίας-Διατροφής, Γενικό Νοσοκομείο Νοσημάτων Θώρακος Αθηνών «Η Σωτηρία», Αθήνα
³ Γ' Πανεπιστημιακή Παθολογική Κλινική, Γενικό Νοσοκομείο Νοσημάτων Θώρακος Αθηνών «Η Σωτηρία», Αθήνα
⁴ Γαστρεντερολογικό Τμήμα, Γενικό Νοσοκομείο Αθηνών «Ο Ευαγγελισμός - Πολυκλινική Αθηνών», Αθήνα
⁵ Γαστρεντερολογικό Τμήμα, Γενικό Νοσοκομείο Νίκαιας Πειραιά «Ο Άγιος Παντελεήμων», Πειραιάς, Πειραιάς



e-Posters

eP08

ΣΥΣΧΕΤΙΣΗ ΤΟΥ ΑΙΣΘΗΜΑΤΟΣ ΚΟΠΩΣΗΣ ΜΕ ΤΗΝ ΚΑΤΑΣΤΑΣΗ ΘΡΕΨΗΣ ΣΕ ΑΣΘΕΝΕΙΣ ΜΕ ΝΟΣΟ CROHN

**Αλεξάνδρα Καραχάηου¹, Μαρία Μπλήτσα²,
Βασιλική Ιωαννίδου¹, Γεώργιος Μπάμιας³,
Γεράσιμος Μάντζαρης⁴, Μαρία Τζουβαλά⁵,
Ειρήνη Ζαχαροπούλου⁵, Μερόπη Κοντογιάννη¹**

¹ Τμήμα Επιστήμης Διαιτολογίας - Διατροφής, Σχολή Επιστημών Υγείας και Αγωγής, Χαροκόπειο Πανεπιστήμιο, Αθήνα

² Τμήμα Διαιτολογίας-Διατροφής, Γενικό Νοσοκομείο Νοσημάτων Θώρακος Αθηνών «Η Σωτηρία», Αθήνα

³ Γ' Πανεπιστημιακή Παθολογική Κλινική, Γενικό Νοσοκομείο Νοσημάτων Θώρακος Αθηνών «Η Σωτηρία», Αθήνα

⁴ Γαστρεντερολογικό Τμήμα, Γενικό Νοσοκομείο Αθηνών «Ο Ευαγγελισμός - Πολυκλινική Αθηνών», Αθήνα

⁵ Γαστρεντερολογικό Τμήμα, Γενικό Νοσοκομείο Νίκαιας Πειραιά «Ο Άγιος Παντελεήμων», Πειραιάς

ΘΕΡΑΠΕΥΤΙΚΕΣ ΕΠΙΛΟΓΕΣ

eP09

ΑΠΟΤΕΛΕΣΜΑΤΙΚΟΤΗΤΑ ΚΑΙ ΑΣΦΑΛΕΙΑ ΤΗΣ ΛΕΥΚΑΦΑΙΡΕΣΗΣ (ADACOLUMN®) ΣΤΟΥΣ ΑΣΘΕΝΕΙΣ ΜΕ ΚΟΡΤΙΚΟΕΞΑΡΤΩΜΕΝΗ ΕΛΚΩΔΗ ΚΟΛΙΤΙΔΑ: Η ΕΜΠΕΙΡΙΑ ΕΝΟΣ ΚΕΝΤΡΟΥ

**Φώτιος Φουσέκης, Νικόλαος Ψύχος, Χαρίκλεια Λαμούρη,
Βασίλειος Θεόπιστος, Κωνσταντίνος Κατσάνος,
Δημήτριος Χριστοδούλου**

Γαστρεντερολογική Κλινική, Πανεπιστημιακό Γενικό Νοσοκομείο Ιωαννίνων, Ιωάννινα

eP10

ΑΠΟΤΕΛΕΣΜΑΤΙΚΟΤΗΤΑ ΚΑΙ ΑΣΦΑΛΕΙΑ ΤΟΥ ΤΟΦΑΚΙΤΙΝΙΒ ΣΤΗΝ ΕΛΚΩΔΗ ΚΟΛΙΤΙΔΑ ΣΕ ΕΝΑ ΚΕΝΤΡΟ ΑΝΑΦΟΡΑΣ

Αφροδίτη Μπιτούλη

Ιδιωτικό Ιατρείο, Θεσσαλονίκη



e-Posters

eP11

ΑΠΟΤΕΛΕΣΜΑΤΙΚΟΤΗΤΑ ΤΟΥ USTEKINUMAB ΣΕ ΠΡΑΓΜΑΤΙΚΕΣ ΣΥΝΘΗΚΕΣ, ΣΤΗ ΝΟΣΟ ΤΟΥ CROHN ΣΤΗΝ ΕΛΛΑΔΑ: ΑΠΟΤΕΛΕΣΜΑΤΑ ΑΠΟ ΤΗΝ ΕΝΔΙΑΜΕΣΗ ΑΝΑΛΥΣΗ 12ΜΗΝΟΥ ΤΗΣ ΜΕΛΕΤΗΣ «REASSURE»

**Γεώργιος Μπάμιας¹, Χρήστος Γκαμαλιούτσος²,
Μαρία Τζουβαλά³, Σπυρίδων Μιχόπουλος⁴,
Βασίλειος Ξουργιάς⁵, Δημήτριος Χριστοδουήλου⁶,
Χρήστος Λιάτσος⁷, Στέργιος Βραδέλης⁸, Βασίλειος Ντελής⁹,
Κωνσταντίνος Θωμόπουλος¹⁰, Ιωάννης Κουτρομπάκης¹¹,
Γεώργιος Γερμανίδης¹², Γεώργιος Παπαθεοδωρίδης¹³,
Κων/νος Σουφλήρης¹⁴, Ιωάννης Παχιαδάκης¹⁵,
Ιωάννης Γουλής¹⁶, Ανδρέας Πρωτοπαπάς¹⁷,
Κωνσταντίνα Παρασκευά¹⁸, Χρήστος Μαυρογιάννης¹⁹,
Δέσποινα Ζιαβρά², Γεράσιμος Μάντζαρης²⁰**

¹ Γαστρεντερολογικό Τμήμα, Γ' Πανεπιστημιακή Παθολογική Κλινική, Γενικό Νοσοκομείο Θώρακος Αθηνών «Σωτηρία», Αθήνα

² Janssen- Greece

³ Γαστρεντερολογικό Τμήμα, Γενικό Νοσοκομείο Νίκαια-Πειραιάς, «Άγιος Παντελεήμων», Γενικό Νοσοκομείο Δυτικής Αττικής «Αγία Βαρβάρα», Αθήνα

⁴ Γαστρεντερολογικό Τμήμα, Γενικό Νοσοκομείο Αθηνών «Αλεξάνδρα», Αθήνα

⁵ Γαστρεντερολογική Κλινική, Γενικό Περιφερειακό Νοσοκομείο Πειραιά «Τζάνειο», Αθήνα

⁶ Γαστρεντερολογική Κλινική, Πανεπιστημιακό Γενικό Νοσοκομείο Ιωαννίνων, Ιωάννινα

⁷ Γαστρεντερολογική Κλινική, 401 Γενικό Στρατιωτικό Νοσοκομείο Αθηνών, Αθήνα

⁸ Ενδοσκοπικό Τμήμα, Πανεπιστημιακό Γενικό Νοσοκομείο Αλεξανδρούπολης, Αλεξανδρούπολη

⁹ Γαστρεντερολογική Κλινική, Γενικό Νοσοκομείο Αθήνας «Γ. Γεννηματάς», Αθήνα

¹⁰ Γαστρεντερολογικό Τμήμα, Πανεπιστημιακό Γενικό Νοσοκομείο Πατρών «Παναγία η Βοήθεια», Πάτρα

¹¹ Γαστρεντερολογική Κλινική, Πανεπιστημιακό Γενικό Νοσοκομείο Ηρακλείου, Ηράκλειο, Κρήτη

¹² Γαστρεντερολογικό Τμήμα, Α' Παθολογική κλινική, Πανεπιστημιακό Γενικό Νοσοκομείο ΑΧΕΠΑ, Θεσσαλονίκη

¹³ Γαστρεντερολογική κλινική, Γενικό Νοσοκομείο Αθηνών «Λαϊκό», Αθήνα



e-Posters

¹⁴ Γαστρεντερολογική-Ογκολογική Κλινική, Αντικαρκινικό Νοσοκομείο Θεσσαλονίκης «Θεαγένειο», Θεσσαλονίκη

¹⁵ Γαστρεντερολογική Κλινική, 424 Γενικό Στρατιωτικό Νοσοκομείο Θεσσαλονίκης, Θεσσαλονίκη

¹⁶ «Βιοκλινική» Νοσοκομείο Θεσσαλονίκης, Θεσσαλονίκη

¹⁷ Α' Προπαιδευτική Παθολογική Κλινική, Αριστοτέλειο Πανεπιστήμιο Θεσσαλονίκης, Γενικό Πανεπιστημιακό Νοσοκομείο Θεσσαλονίκης «ΑΧΕΠΑ», Θεσσαλονίκη

¹⁸ Γαστρεντερολογική Κλινική, «Κωνσταντοπούλειο» Γενικό Νοσοκομείο, Αθήνα

¹⁹ Γαστρεντερολογικό Τμήμα, Γενικό Ογκολογικό Νοσοκομείο Κηφισιάς «Αγ. Ανάργυροι», Αθήνα

²⁰ Γαστρεντερολογική Κλινική, Γενικό Νοσοκομείο Αθηνών «Ο Ευαγγελισμός - Πολυκλινική Αθηνών», Αθήνα

eP12 ΒΑΣΙΚΑ ΧΑΡΑΚΤΗΡΙΣΤΙΚΑ ΑΣΘΕΝΩΝ, ΝΟΣΟΥ ΚΑΙ ΘΕΡΑΠΕΙΑΣ ΝΟΣΟΥ ΤΟΥ CROHN ΜΕ USTEKINUMAB, ΣΕ ΠΡΑΓΜΑΤΙΚΕΣ ΣΥΝΘΗΚΕΣ, ΣΤΗΝ ΕΛΛΑΔΑ: ΔΕΔΟΜΕΝΑ ΑΠΟ ΤΗΝ ΕΝΔΙΑΜΕΣΗ ΑΝΑΛΥΣΗ 12ΜΗΝΟΥ ΤΗΣ ΜΕΛΕΤΗΣ «REASSURE»

**Σπυρίδων Μιχόπουλος¹, Χρήστος Γκαμαλιούτσος²,
Μαρία Τζουβαλά³, Γεώργιος Μπάμιας⁴, Βασίλειος Ξουργιάς⁵,
Δημήτριος Χριστοδούλου⁶, Χρήστος Λιάτσος⁷,
Στέργιος Βραδέλης⁸, Βασίλειος Ντελής⁹,
Κωνσταντίνος Θωμόπουλος¹⁰, Ιωάννης Κουτρομπάκης¹¹,
Γεώργιος Γερμανίδης¹², Γεώργιος Παπαθεοδωρίδης¹³,
Κωνσταντίνος Σουφλήρης¹⁴, Ιωάννης Παχιαδάκης¹⁵,
Ιωάννης Γουλής¹⁶, Ανδρέας Πρωτοπαππάς¹⁷,
Κωνσταντίνα Παρασκευά¹⁸, Χρήστος Μαυρογιάννης¹⁹,
Ιωάννης Κάνιστρας², Γεράσιμος Μάντζαρης²⁰**

¹ Γαστρεντερολογικό Τμήμα, Γενικό Νοσοκομείο Αθηνών «Αλεξάνδρα», Αθήνα

² Janssen- Greece

³ Γαστρεντερολογικό Τμήμα, Γενικό Νοσοκομείο Νίκαια-Πειραιάς, «Άγιος Παντελεήμων», Γενικό Νοσοκομείο Δυτικής Αττικής «Αγία Βαρβάρα», Αθήνα

⁴ Γ Πανεπιστημιακή Παθολογική Κλινική, Γαστρεντερολογικό Τμήμα, Γενικό Νοσοκομείο Θώρακος Αθηνών «Σωτηρία», Αθήνα

⁵ Γαστρεντερολογική κλινική, Γενικό Περιφερειακό Νοσοκομείο Πειραιά «Τζάνειο», Αθήνα



e-Posters

- ⁶ Γαστρεντερολογική Κλινική, Πανεπιστημιακό Γενικό Νοσοκομείο Ιωαννίνων, Ιωάννινα
- ⁷ Γαστρεντερολογική Κλινική, 401 Γενικό Στρατιωτικό Νοσοκομείο Αθηνών, Αθήνα
- ⁸ Ενδοσκοπικό Τμήμα, Πανεπιστημιακό Γενικό Νοσοκομείο Αλεξανδρούπολης, Αλεξάνδρα
- ⁹ Γαστρεντερολογική Κλινική, Γενικό Νοσοκομείο Αθήνας «Γ. Γεννηματάς», Αθήνα
- ¹⁰ Γαστρεντερολογικό Τμήμα, Πανεπιστημιακό Γενικό Νοσοκομείο Πατρών «Παναγία η Βοήθεια», Πάτρα
- ¹¹ Γαστρεντερολογική Κλινική, Πανεπιστημιακό Γενικό Νοσοκομείο Ηρακλείου, Ηράκλειο Κρήτη
- ¹² Γαστρεντερολογικό Τμήμα, Α' Παθολογική κλινική, Πανεπιστημιακό Γενικό Νοσοκομείο ΑΧΕΠΑ, Θεσσαλονίκη
- ¹³ Γαστρεντερολογική κλινική, Γενικό Νοσοκομείο Αθηνών «Λαϊκό», Αθήνα
- ¹⁴ Γαστρεντερολογική - Ογκολογική Κλινική, Αντικαρκινικό Νοσοκομείο Θεσσαλονίκης «Θεαγένειο», Θεσσαλονίκη
- ¹⁵ Γαστρεντερολογική Κλινική, 424 Γενικό Στρατιωτικό Νοσοκομείο Θεσσαλονίκης, Θεσσαλονίκη
- ¹⁶ «Βιοκλινική» Νοσοκομείο Θεσσαλονίκης, Θεσσαλονίκη
- ¹⁷ Α' Προπαιδευτική Παθολογική Κλινική, Αριστοτέλειο Πανεπιστήμιο Θεσσαλονίκης, Γενικό Πανεπιστημιακό Νοσοκομείο Θεσσαλονίκης «ΑΧΕΠΑ», Θεσσαλονίκη
- ¹⁸ Γαστρεντερολογική Κλινική, «Κωνσταντοπούλεια» Γενικό Νοσοκομείο, Αθήνα
- ¹⁹ Γαστρεντερολογικό Τμήμα, Γενικό Ογκολογικό Νοσοκομείο Κηφισιάς «Αγ. Ανάργυροι», Αθήνα
- ²⁰ Γαστρεντερολογική Κλινική, Γενικό Νοσοκομείο Αθηνών «Ο Ευαγγελισμός - Πολυκλινική Αθηνών», Αθήνα

eP13

ΕΚΤΙΜΗΣΗ ΤΗΣ ΚΛΙΝΙΚΗΣ ΑΝΤΑΠΟΚΡΙΣΗΣ ΣΕ ΑΣΘΕΝΕΙΣ ΥΠΟ ΘΕΡΑΠΕΙΑ ΜΕ VEDOLIZUMAB ΚΑΙ USTEKINUMAB ΣΕ ΣΧΕΣΗ ΜΕ ΤΟΝ ΔΕΙΚΤΗ ΜΑΖΑΣ ΣΩΜΑΤΟΣ (BMI)

Πηνελόπη Νικοιάου, Ανδρέας Ψιστάκης, Δέσποινα Αρνά, Αγγελική Θεοδωροπούλου, Κωνσταντίνος Καρμύρης

Γαστρεντερολογικό Τμήμα, «Βενιζέλειο» Γενικό Νοσοκομείο Ηρακλείου, Ηράκλειο, Κρήτη



e-Posters

- eP14** **Η ΘΕΣΗ ΤΗΣ ΜΕΣΑΛΑΖΙΝΗΣ ΣΕ ΑΣΘΕΝΕΙΣ ΜΕ ΙΔΙΟΠΑΘΗ ΦΛΕΓΜΟΝΩΔΗ ΝΟΣΟ ΤΟΥ ΕΝΤΕΡΟΥ**
Γούβλας Ανέστης, Αναστασία Κουρίκου,
Χαράλαμπος Καραγεωργός, Παναγιώτης Φυλακτός,
Σπήλιος Μανωλακόπουλος
Β' Πανεπιστημιακή Παθολογική Κλινική - Ηπατογαστρεντερολογική Μονάδα, Γενικό Νοσοκομείο Αθηνών «Ιπποκράτειο», Αθήνα
- eP15** **ΚΑΤΑΓΡΑΦΗ ΤΟΥ ΠΟΣΟΣΤΟΥ ΕΝΤΑΤΙΚΟΠΟΙΗΣΗΣ ΤΟΥ ΘΕΡΑΠΕΥΤΙΚΟΥ ΣΧΗΜΑΤΟΣ ΤΟΥ USTEKINUMAB**
Τριαντάφυλλος Αργυράκης¹, Χαράλαμπος Θάνος²,
Θεόδωρος Αλεξόπουλος³, Σπυρίδων Βρακάς¹,
Γεώργιος Μιχαλόπουλος², Παντελής Καρατζάς³,
Γεώργιος Παπαθεοδωρίδης³, Βασίλειος Ντελής²,
Βασίλειος Ξουργιάς¹
¹ Γαστρεντερολογική Κλινική, Γενικό Νοσοκομείο Πειραιά «Τζάνειο», Αθήνα
² Γαστρεντερολογική Κλινική, Γενικό Νοσοκομείο Αθηνών «Γ. Γεννηματάς», Αθήνα
³ Πανεπιστημιακή Γαστρεντερολογική Κλινική, Ιατρική Σχολή, Εθνικό και Καποδιστριακό Πανεπιστήμιο Αθηνών, Γενικό Νοσοκομείο Αθηνών «Λαϊκό», Αθήνα
- eP16** **ΚΑΤΑΓΡΑΦΗ ΤΟΥ ΠΟΣΟΣΤΟΥ ΕΝΤΑΤΙΚΟΠΟΙΗΣΗΣ ΤΟΥ ΘΕΡΑΠΕΥΤΙΚΟΥ ΣΧΗΜΑΤΟΣ ΤΟΥ VEDOLIZUMAB**
Θεόδωρος Αλεξόπουλος¹, Ευάγγελος Ιωνάς²,
Σοφία Καρτσώλη³, Παντελής Καρατζάς¹,
Γεώργιος Μιχαλόπουλος², Σπυρίδων Βρακάς³,
Βασίλειος Ντελής², Βασίλειος Ξουργιάς³,
Γεώργιος Παπαθεοδωρίδης¹
¹ Πανεπιστημιακή Γαστρεντερολογική Κλινική, Γενικό Νοσοκομείο Αθηνών «Λαϊκό», Αθήνα
² Γαστρεντερολογική Κλινική, Γενικό Νοσοκομείο Αθηνών «Γ. Γεννηματάς», Αθήνα
³ Γαστρεντερολογική Κλινική, Γενικό Περιφερειακό Νοσοκομείο Πειραιά «Τζάνειο», Αθήνα



e-Posters

- eP17** **ΜΕΛΕΤΗ ΤΗΣ ΟΠΤΙΚΗΣ ΤΩΝ ΑΣΘΕΝΩΝ ΓΙΑ ΤΗΝ ΑΛΛΑΓΗ ΑΠΟ ΕΝΔΟΦΛΕΒΙΟ ΣΕ ΥΠΟΔΟΡΙΟ ΒΙΟΛΟΓΙΚΟ ΠΑΡΑΓΟΝΤΑ**
Ευμορφία Καραμίντζιου¹, Θεόδωρος Αλεξόπουλος²,
Μαριαλένα Τόουλια³, Γεώργιος Μιχαλόπουλος¹,
Παντελής Καρατζάς², Σπυρίδων Βρακάς³,
Γεώργιος Παπαθεοδώριδης², Βασίλειος Ξουργιάς³,
Βασίλειος Ντελής¹
¹ Γαστρεντερολογική Κλινική, Γενικό Νοσοκομείο Αθηνών «Γ. Γεννηματάς», Αθήνα
² Πανεπιστημιακή Γαστρεντερολογική Κλινική, Ιατρική Σχολή, Εθνικό και Καποδιστριακό Πανεπιστήμιο Αθηνών, Γενικό Νοσοκομείο Αθηνών «Λαϊκό», Αθήνα
³ Γαστρεντερολογική Κλινική, Γενικό Νοσοκομείο Πειραιά «Τζάνειο», Αθήνα
- eP18** **ΜΕΤΕΓΧΕΙΡΗΤΙΚΗ ΒΙΟΛΟΓΙΚΗ ΠΡΟΦΥΛΑΚΤΙΚΗ ΘΕΡΑΠΕΙΑ ΣΕ ΝΟΣΟ ΤΟΥ CROHN ΜΕΤΑ ΑΠΟ ΑΠΟΤΥΧΙΑ anti TNF ΘΕΡΑΠΕΙΑΣ: ΣΥΝΕΧΙΣΗ ΜΕ anti TNF Η ΑΛΛΑΓΗ ΣΕ USTEKINUMAB; ΕΜΠΕΙΡΙΑ ΕΝΟΣ ΚΕΝΤΡΟΥ**
Δήμητρα Λάζου, Πολυξένη Κεβρεκίδου, Ευδοξία Στεργίου,
Νικόλαος Δημητριάδης, Ευθύμιος Χατζόπουλος,
Γεωργία Λαζαράκη, Μαρία Σταφυλίδου,
Κωνσταντίνος Σουφλήρης, Δημήτρης Τζιλιβές
Γαστρεντερολογική Κλινική, «Θεαγένειο» Αντικαρκινικό Νοσοκομείο Θεσσαλονίκης, Αθήνα
- eP19** **ΠΑΡΑΓΟΝΤΕΣ ΣΧΕΤΙΖΟΜΕΝΟΙ ΜΕ ΤΗΝ ΔΙΑΡΚΕΙΑ ΠΑΡΑΜΟΝΗΣ ΣΤΗΝ ΠΡΩΤΗ ΑΓΩΓΗ ΜΕ anti-TNF ΠΑΡΑΓΟΝΤΑ ΣΕ ΕΛΛΗΝΕΣ ΑΣΘΕΝΕΙΣ ΜΕ ΙΔΙΟΠΑΘΕΙΣ ΦΛΕΓΜΟΝΩΔΕΙΣ ΝΟΣΟΥΣ ΤΟΥ ΕΝΤΕΡΟΥ**
Ελένη Ορφανουδάκη, Καλλιόπη Φωτεινογιαννοπούλου,
Ειρήνη Θεοδωράκη, Ιωάννης Δρυγιαννάκης,
Γεώργιος Χλωράκης, Μαρία Τσαφαρίδου,
Ιωάννης Κουτρομπάκης
Γαστρεντερολογική κλινική, Πανεπιστημιακό Νοσοκομείο Ηρακλείου, Ηράκλειο, Κρήτη



e-Posters

eP20 **ΠΑΡΑΤΕΤΑΜΕΝΗ ΔΙΑΤΗΡΗΣΗ ΥΦΕΣΗΣ ΣΕ ΑΣΘΕΝΗ ΜΕ ΕΛΚΩΔΗ ΚΟΛΙΤΙΔΑ (UC) ΜΕ ΤΗ ΧΡΗΣΗ ΕΛΑΙΟΥ ΚΑΝΝΑΒΙΓΕΡΟΛΗΣ (CBG)**
Άγγελος Θεοδούλου, Χαράλαμπος Ζηλατινούδης, Εμμανουήλ Παντελάκης, Παναγιώτης Μαρκόπουλος, Αναστάσιος Στεφανόπουλος, Ευτυχία Τσιρώνη
Γαστρεντερολογική Κλινική, Ειδικό Αντικαρκινικό Νοσοκομείο Πειραιά-«Μεταξά», Αθήνα

eP21 **ΠΟΙΟΤΗΤΑ ΤΗΣ ΖΩΗΣ ΑΣΘΕΝΩΝ ΜΕΤΑ ΑΠΟ ΟΛΙΚΗ ΠΡΩΚΤΟΚΟΛΕΚΤΟΜΗ ΚΑΙ ΤΕΛΙΚΗ ΕΙΛΕΟΣΤΟΜΙΑ ΓΙΑ ΕΠΙΠΕΠΛΕΓΜΕΝΗ ΑΝΘΕΚΤΙΚΗ ΣΤΗ ΘΕΡΑΠΕΙΑ ΝΟΣΟ ΤΟΥ CROHN**
Γεράσιμος Μάντζαρης¹, Εμμανουήλ Αρχαύλης¹, Νικόλαος Βιάζης¹, Αγγελική Χρηστίδου¹, Ελένη Βιέννα¹, Μαρία Μελά¹, Κανέλλος Κουστένης¹, Κατερίνα Μουντάκη¹, Σωτήριος Μπαράτσος², Δημήτριος Μαγγανάς³, Ιωάννης Παπακωνσταντίνου⁴
¹ Γαστρεντερολογική Κλινική, Γενικό Νοσοκομείο Αθηνών «Ο Ευαγγελισμός - Πολυκλινική Αθηνών», Αθήνα
² Α΄ Χειρουργική Κλινική, Γενικό Νοσοκομείο Αθηνών «Ο Ευαγγελισμός - Πολυκλινική Αθηνών», Αθήνα
³ Δ΄ Χειρουργική Κλινική, Γενικό Νοσοκομείο Αθηνών «Ο Ευαγγελισμός - Πολυκλινική Αθηνών», Αθήνα
⁴ Β΄ Πανεπιστημιακή Χειρουργική Κλινική, Πανεπιστήμιο Αθηνών, «Αρεταίειο» Νοσοκομείο, Αθήνα



e-Posters

- eP22** **ΤΟΞΙΚΟΤΗΤΑ ΤΟΥ ΣΥΝΔΥΑΣΜΟΥ ΑΖΑΘΕΙΟΠΡΙΝΗΣ ΜΕ ΜΕΣΑΛΑΖΙΝΗ ΕΝΑΝΤΙ ΤΗΣ ΜΟΝΟΘΕΡΑΠΕΙΑΣ ΜΕ ΑΖΑΘΕΙΟΠΡΙΝΗ ΣΤΗΝ ΕΛΚΩΔΗ ΚΟΛΙΤΙΔΑ**
Νικόλαος Βιάζης, Γεράσιμος Μάντζαρης, Αναστασία Τσατσά, Κατερίνα Μουντάκη, Κανέλλος Κουστένης, Φωτεινή Αημπάνη, Ελένη Μπέκα, Χρήστος Βερετάνος, Κωνσταντίνος Αρβανίτης, Τερέζα Γεωργιάδη, Γιώργος Νούσιος, Λάζαρος Καραούζας, Δήμητρα Κοζομπόλη, Νάνσυ Παπαρίζου, Ιορδάνης Μυηλωνάς, Χριστίνα Χατζηευαγγελινού, Κωνσταντίνα Κατωπόδη, Βασίλης Παπαστεργίου, Κωνσταντίνος Βαρυτιμιάδης, Μαρία Μελά, Αγγελική Χρηστίδου, Μανώλης Αρχαύλης
Γαστρεντερολογική Κλινική, Γενικό Νοσοκομείο Αθηνών «Ο Ευαγγελισμός - Πολυκλινική Αθηνών», Αθήνα
- eP23** **ΧΡΗΣΗ ΣΤΗΝ ΚΛΙΝΙΚΗ ΠΡΑΞΗ ΤΗΣ ΒΟΥΔΕΖΟΝΙΔΗΣ ΜΜΧ ΣΕ ΑΣΘΕΝΕΙΣ ΜΕ ΕΛΚΩΔΗ ΚΟΛΙΤΙΔΑ. Η ΕΜΠΕΙΡΙΑ ΕΝΟΣ ΚΕΝΤΡΟΥ ΑΝΑΦΟΡΑΣ**
Ελένη Πετρουλάκη¹, Ειρήνη Θεοδωράκη¹, Χρυσή Χατζηκωνσταντίνου², Μαρία Τσαφαρίδου², Ιωάννης Κουτρομπάκης²
Γαστρεντερολογική κλινική, Πανεπιστημιακό Γενικό Νοσοκομείο Ηρακλείου, Ηράκλειο, Κρήτη

ΚΛΙΝΙΚΕΣ ΕΚΔΗΛΩΣΕΙΣ

- eP24 ΑΙΜΑΤΟΛΟΓΙΚΕΣ ΕΚΔΗΛΩΣΕΙΣ ΣΕ ΑΣΘΕΝΕΙΣ ΜΕ ΙΔΙΟΠΑΘΕΙΣ ΦΛΕΓΜΟΝΩΔΕΙΣ ΝΟΣΟΥΣ ΤΟΥ ΕΝΤΕΡΟΥ**
Θεόδωρος Εμμανουήλ¹, Λεωνίδας Πετρογιαννόπουλος¹,
Δημήτριος Παναγιωτακόπουλος¹, Χριστιάνα Οικονόμου²,
Περικλής Αλεπιάς², Νικόλαος Αναγνωστόπουλος³
¹ Γαστρεντερολογική-Ηπατολογική Κλινική, «Metropolitan General» Hospital, Αθήνα
² Ε' Χειρουργική Κλινική, «Metropolitan General» Hospital, Αθήνα
³ Β' Αιματολογική Κλινική, «Metropolitan General» Hospital, Αθήνα
- eP25 ΑΙΜΟΛΥΤΙΚΗ ΑΝΑΙΜΙΑ ΣΕ ΑΣΘΕΝΕΙΣ ΜΕ ΝΟΣΟ CROHN**
Θεόδωρος Εμμανουήλ¹, Λεωνίδας Πετρογιαννόπουλος¹,
Δημήτριος Παναγιωτακόπουλος¹, Χριστιάνα Οικονόμου²,
Περικλής Αλεπιάς², Κωνσταντίνος Σταυρόπουλος³
¹ Γαστρεντερολογική-Ηπατολογική Κλινική, «Metropolitan General» Hospital, Αθήνα
² Ε' Χειρουργική Κλινική, «Metropolitan General» Hospital, Αθήνα
³ Δ' Παθολογική Κλινική, «Metropolitan General» Hospital, Αθήνα
- eP26 ΑΣΘΕΝΗΣ ΜΕ ΕΛΚΩΔΗ ΚΟΛΙΤΙΔΑ ΥΠΟ ΑΜΙΝΟΣΑΛΙΚΥΛΙΚΑ ΚΑΙ ΝΕΦΡΟΛΙΘΙΑΣΗ ΑΠΟ ΛΙΘΟ ΜΕΣΑΛΑΜΙΝΗΣ**
Δέσποινα Ελένη Αρνά, Αγγελική Θεοδωροπούλου
Γαστρεντερολογικό Τμήμα, «Βενιζέλειο -Πανάκειο» Γενικό Νοσοκομείο, Ηράκλειο, Κρήτη
- eP27 ΕΚΔΗΛΩΣΕΙΣ ΑΠΟ ΤΟ ΠΑΓΚΡΕΑΣ ΣΕ ΑΣΘΕΝΕΙΣ ΜΕ ΙΔΙΟΠΑΘΕΙΣ ΦΛΕΓΜΟΝΩΔΕΙΣ ΝΟΣΟΥΣ ΤΟΥ ΕΝΤΕΡΟΥ, ΜΙΑ ΑΝΑΔΡΟΜΙΚΗ ΜΕΛΕΤΗ 10 ΕΤΩΝ**
Μαρία Τσαφαρίδου, Βασιλική Ντότσικα, Χρυσή Κιμνιωνή,
Καλλιόπη Φωτεινογιαννοπούλου, Ιωάννης Δρυγιαννάκης,
Ιωάννης Κουτρομπάκης
Γαστρεντερολογική Κλινική, Πανεπιστημιακό Γενικό Νοσοκομείο Ηρακλείου, Ηράκλειο, Κρήτη



e-Posters

- eP28** **ΕΚΣΕΣΗΜΑΣΜΕΝΗ ΣΥΛΛΟΓΗ ΣΤΗΝ ΠΥΕΛΟ ΣΕ ΑΣΘΕΝΗ ΜΕ ΧΕΙΡΟΥΡΓΗΘΕΙΣΑ ΝΟΣΟ CROHN**
Δέσποινα Ελένη Αρνά, Αγγελική Θεοδωροπούλου
Γαστρεντερολογικό Τμήμα, «Βενιζέλειο -Πανάνειο» Γενικό Νοσοκομείο, Ηράκλειο, Κρήτη
- eP29** **ΕΛΕΓΧΟΣ ΝΕΦΡΙΚΗΣ ΒΛΑΒΗΣ ΣΕ ΠΑΙΔΙΑΤΡΙΚΟΥΣ ΑΣΘΕΝΕΙΣ ΜΕ ΙΔΙΟΠΑΘΗ ΦΛΕΓΜΟΝΩΔΗ ΝΟΣΟ ΤΟΥ ΕΝΤΕΡΟΥ**
**Αφροδίτη Κούρτη¹, Ευστάθιος Στέφος¹,
Αγγελική Πνευματικού¹, Ινώ Καναβάκη¹, Λάμπρος Φώτης¹,
Περικλής Φούκας², Δημήτριος Ποιήμερος³,
Σμαραγδή Φεσσάτου¹**
¹ Μονάδα Παιδιατρικής Γαστρεντερολογίας, Ηπατολογίας και Διατροφής, Γ' Πανεπιστημιακή Παιδιατρική Κλινική, Πανεπιστημιακό Γενικό Νοσοκομείο «Αττικόν», Εθνικό & Καποδιστριακό Πανεπιστήμιο Αθηνών, Αθήνα
² Β' Εργαστήριο Παθολογικής Ανατομικής, Πανεπιστημιακό Γενικό Νοσοκομείο «Αττικόν», Εθνικό & Καποδιστριακό Πανεπιστήμιο Αθηνών, Αθήνα
³ Ηπατογαστρεντερολογική Μονάδα, Β' Προπαιδευτική Παθολογική Κλινική, Μονάδα Έρευνας και Κέντρο Διαβήτη, Πανεπιστημιακό Γενικό Νοσοκομείο «Αττικόν», Εθνικό & Καποδιστριακό Πανεπιστήμιο Αθηνών, Αθήνα
- eP30** **ΕΠΙΠΕΔΑ ΛΙΠΙΔΙΩΝ ΚΑΙ ΛΙΠΟΠΡΩΤΕΪΝΩΝ ΟΡΟΥ ΣΕ ΑΣΘΕΝΕΙΣ ΜΕ ΙΔΙΟΠΑΘΗ ΦΛΕΓΜΟΝΩΔΗ ΕΝΤΕΡΙΚΗ ΝΟΣΟ**
Ιωάννης Τριανταφυλλίδης¹, Αριστοφάνης Γκίκας²
¹ «Metropolitan General» Hospital, Αθήνα
² Κέντρο Υγείας Καλυβίων, Αθήνα
- eP31** **ΙΦΕΝ ΚΑΙ ΚΑΚΟΗΘΗ ΝΕΟΠΛΑΣΜΑΤΑ: ΚΛΙΝΙΚΟΕΠΙΔΗΜΙΟΛΟΓΙΚΑ ΔΕΔΟΜΕΝΑ ΕΝΔΕΚΑ ΠΕΡΙΠΤΩΣΕΩΝ ΠΟΥ ΔΙΑΓΝΩΣΘΗΚΑΝ ΣΕ ΕΝΝΕΑ ΕΤΗ ΛΕΙΤΟΥΡΓΙΑΣ ΙΔΙΩΤΙΚΟΥ ΚΕΝΤΡΟΥ ΙΦΕΝ**
**Ιωάννης Τριανταφυλλίδης, Γεώργιος Μαθηγαρινός,
Σταύρος Καρακατσάνης, Βασίλειος Γκοβόζδης**
«Metropolitan General» Hospital, Αθήνα



e-Posters

- eP32** **ΝΟΣΟΣ CROHN ΕΝΤΟΠΙΖΟΜΕΝΗ ΣΤΗ ΣΚΩΛΗΚΟΕΙΔΗ ΑΠΟΦΥΣΗ: ΚΛΙΝΙΚΗ ΕΚΔΗΛΩΣΗ ΩΣ ΟΞΕΙΑ ΣΚΩΛΗΚΟΕΙΔΙΤΙΔΑ**
Νικόλαος Σιάσος, Μαρία Γαλανοπούλου,
Κωνσταντίνος Γαλανοπούλος, Βασίλειος Καθλιακμάνης
Χειρουργική, Γενικό Νοσοκομείο Αγρινίου, Αγρίνιο
- eP33** **ΠΑΡΑΓΟΝΤΕΣ ΣΥΣΧΕΤΙΣΗΣ ΜΕ ΤΟ STRESS, ΤΗΝ ΚΑΤΑΘΛΙΨΗ ΚΑΙ ΤΟ ΑΓΧΟΣ ΣΕ ΑΣΘΕΝΕΙΣ ΜΕ ΝΟΣΟ CROHN**
Ευφροσύνη Λαούδη¹, Δήμητρα Παπαλουκά², Μιχάλης Γκίζης¹,
Γεώργιος Κοκκότης¹, Σταματίνα-Λυδία Χατζηνικολάου¹,
Γεώργιος Λυράκος³, Νικολέττα Περληπέ⁴,
Ιωάννης Βλαχογιαννάκος⁵, Ιωάννης Παπακωνσταντίνου²,
Γεώργιος Μπάμιας¹
¹ Γαστρεντερολογικό τμήμα, Γ' Πανεπιστημιακή Παθολογική Κλινική, Γενικό Νοσοκομείο Νοσημάτων Θώρακα «Η Σωτηρία», Αθήνα
² Β' Χειρουργική Κλινική, Γενικό Νοσοκομείο «Αρεταίειον», Αθήνα
³ Ψυχιατρικό τμήμα, Γενικό Κρατικό Νοσοκομείο Νίκαιας, Αθήνα
⁴ Γαστρεντερολογικό Τμήμα, Γενικό Νοσοκομείο Λευκωσίας, Κύπρος
⁵ Πανεπιστημιακή Γαστρεντερολογική Κλινική, Γενικό Νοσοκομείο «Λαϊκό», Αθήνα
- eP34** **ΠΡΩΤΟΕΜΦΑΝΙΣΗ ΙΔΙΟΠΑΘΟΥΣ ΦΛΕΓΜΟΝΩΔΟΥΣ ΝΟΣΟΥ ΤΟΥ ΕΝΤΕΡΟΥ ΚΑΤΑ ΤΗ ΔΙΑΡΚΕΙΑ ΘΕΡΑΠΕΙΑΣ ΑΣΘΕΝΩΝ ΜΕ ΤΟ ΜΟΝΟΚΛΩΝΙΚΟ ΑΝΤΙΣΩΜΑ SECUKINUMAB. ΠΑΡΟΥΣΙΑΣΗ ΤΕΣΣΑΡΩΝ ΠΕΡΙΣΤΑΤΙΚΩΝ**
Γεράσιμος Γερασιμάτος, Γεωργία Ανδριανάκου,
Ευμορφία Καραμίντζιου, Ευάγγελος Ιωνάς, Μαρία Θεοδώρα Κουτρουμπή, Ελευθέριος Στρατηγάκος,
Γεώργιος Μιχαλόπουλος, Αναστάσιος Μπραϊμάκης,
Λουκάς Θεοδωρόπουλος, Ιωάννης Καρούμπαλης,
Βασίλειος Ντελής
Γαστρεντερολογική Κλινική, Γενικό Νοσοκομείο Αθηνών «Γεώργιος Γεννηματάς», Αθήνα



e-Posters

eP35 ΣΥΧΝΟΤΗΤΑ ΚΑΙ ΧΑΡΑΚΤΗΡΙΣΤΙΚΑ ΑΣΘΕΝΩΝ ΜΕ ΔΙΑΓΝΩΣΗ ΙΦΝΕ ΣΕ ΗΛΙΚΙΑ ΑΝΩ ΤΩΝ 60 ΕΤΩΝ

**Ελένη Ορφανουδάκη¹, Καλλιόπη Φωτεινογιαννοπούλου²,
Αικατερίνη Μάντακα¹, Ειρήνη Θεοδωράκη²,
Ιωάννης Δρυγιαννάκης², Ευαγγελία Αναγνωστοπούλου¹,
Ιωάννης Κουτρομπάκης²**

¹ Γαστρεντερολογικό Τμήμα, Γενικό Νοσοκομείο Χανίων «Ο Άγιος Γεώργιος», Χανιά, Κρήτη

² Γαστρεντερολογική Κλινική, Πανεπιστημιακό Νοσοκομείο Ηρακλείου, Ηράκλειο, Κρήτη

ΚΛΙΝΙΚΗ ΠΕΡΙΠΤΩΣΗ ΕΛΚΩΔΟΥΣ ΚΟΛΙΤΙΔΑΣ

eP36 ΦΑΣΜΑ ΠΙΘΑΝΩΝ ΕΠΙΠΛΟΚΩΝ ΣΕ ΑΣΘΕΝΕΙΣ ΜΕ ΕΚ ΚΑΙ ΠΣΧ: ΜΙΑ ΙΔΙΑΙΤΕΡΗ ΚΛΙΝΙΚΗ ΠΕΡΙΠΤΩΣΗ

Αλέξανδρος Τόσκας, Νικόλαος Καμπερίδης

Γαστρεντερολογική Κλινική, St Mark's Hospital, London, United Kingdom

eP37 ΕΠΙΠΕΔΗ ΒΛΑΒΗ ΣΕ SCREENING ΕΝΔΟΣΚΟΠΗΣΗ ΑΣΘΕΝΟΥΣ ΜΕ ΕΛΚΩΔΗ ΚΟΛΙΤΙΔΑ ΑΝΑΔΕΙΚΝΥΕΙ ΑΠΡΟΣΜΕΝΟ ΑΠΟΤΕΛΕΣΜΑ

**Εμμανουήλ Παντελάκης, Χαράλαμπος Ζηλατινούδης,
Άγγελος Θεοδούλου, Ηλιάνα Παπαδοπούλου,
Αικατερίνη Φιλιππάκου, Ευτυχία Τσιρώνη**

Γαστρεντερολογικό Τμήμα, Γενικό Αντικαρκινικό Νοσοκομείο Πειραιά «Μεταξά», Πειραιάς

ΚΛΙΝΙΚΗ ΠΕΡΙΠΤΩΣΗ ΝΟΣΟΥ CROHN

- eP38** **IgA ΝΕΦΡΟΠΑΘΕΙΑ ΣΕ ΑΣΘΕΝΗ ΜΕ ΝΟΣΟ CROHN ΚΑΙ ΘΕΡΑΠΕΙΑ ΜΕ ADA LIMUMAB: ΕΞΩΕΝΤΕΡΙΚΗ ΕΚΔΗΛΩΣΗ ΤΗΣ ΝΟΣΟΥ Η ΦΑΡΜΑΚΟΕΠΑΓΩΜΕΝΗ ΝΕΦΡΙΚΗ ΒΛΑΒΗ;**
Πηνελόπη Νικολάου, Αγγελική Θεοδοροπούλου
Γαστρεντερολογική Κλινική, «Βενιζέλειο» Γενικό Νοσοκομείο Ηρακλείου, Ηράκλειο, Κρήτη
- eP39** **ΑΣΘΕΝΗΣ ΜΕ ΑΝΘΕΚΤΙΚΗ ΝΟΣΟ CROHN ΚΟΛΙΤΙΔΑ. ΠΟΙΑ Η ΘΕΡΑΠΕΥΤΙΚΗ ΠΡΟΣΕΓΓΙΣΗ**
Πηνελόπη Νικολάου, Αγγελική Θεοδοροπούλου
Γαστρεντερολογική Κλινική, «Βενιζέλειο» Γενικό Νοσοκομείο Ηρακλείου, Κρήτη
- eP40** **ΑΣΚΑΡΙΔΙΑΣΗ ΛΕΠΤΟΥ ΕΝΤΕΡΟΥ ΜΙΜΟΥΜΕΝΗ ΝΟΣΟ CROHN ΣΕ ΕΛΛΗΝΑ ΑΣΘΕΝΗ: ΔΙΑΓΝΩΣΗ ΜΕ ΑΣΥΡΜΑΤΗ ΕΝΔΟΣΚΟΠΙΚΗ ΚΑΨΟΥΛΑ**
Γεωργία Τσιοηακίδου, Χατζησταυρίδου Κληονίκη-Σωτηρία, Δαρδάνης Γεώργιος
¹Γαστρεντερολογικό Τμήμα, Γενικό Νοσοκομείο Καβάλλας, Καβάλα
²Β' Παθολογική Κλινική, Γενικό Νοσοκομείο Καβάλλας, Καβάλα
³Α' Παθολογική Κλινική, Γενικό Νοσοκομείο Καβάλλας, Καβάλα
- eP41** **ΒΛΕΝΝΟΓΟΝΙΚΟΣ ΚΡΗΜΝΟΣ ΔΙΑΣΦΙΓΚΤΗΡΙΑΚΟΥ ΠΕΡΙΝΕΪΚΟΥ ΣΥΡΙΓΓΙΟΥ ΣΤΗ ΝΟΣΟ CROHN**
Χριστίανα Οικονόμου¹, Περικλής Αλεπάς¹, Γιονούς Σούρτσε¹ Θεόδωρος Εμμανουήλ²
¹ Ε' Χειρουργική Κλινική, «Metropolitan General» Hospital, Αθήνα
² Γαστρεντερολογική-Ηπατολογική Κλινική, «Metropolitan General» Hospital, Αθήνα
- eP42** **ΝΟΣΟΣ CROHN VS ΝΟΣΟΣ ΑΔΑΜΑΝΤΙΑΔΗ- ΒΕΗΣΕΤ**
Αφροδίτη Μπιτούλη
Ιδιωτικό Ιατρείο, Θεσσαλονίκη



e-Posters

- eP43** **ΝΟΣΟΣ ΜΕ ΧΑΡΑΚΤΗΡΙΣΤΙΚΑ ΝΟΣΟΥ ΤΟΥ CROHN ΣΕ ΑΣΘΕΝΗ ΜΕ ΑΝΕΠΑΡΚΕΙΑ ΑΝΟΣΟΣΦΑΙΡΙΝΩΝ IgE, IgG1 και IgG3**
Ιωάννης Δρυγιαννάκης, Ειρήνη Θεοδωράκη, Μαρία Τσαφαρίδου, Ιωάννης Κουτρομπάκης
Γαστρεντερολογική Κλινική, Πανεπιστημιακό Γενικό Νοσοκομείο Ηρακλείου, Ηράκλειο, Κρήτη
- eP44** **ΝΟΣΟΣ ΤΟΥ CROHN; ΕΚΚΟΛΠΩΜΑΤΙΤΙΔΑ; ΗΠΑΤΙΚΟ ΑΠΟΣΤΗΜΑ;**
Πολυξένη Κεβρεκίδου, Ευδοξία Στεργίου, Κωνσταντίνος Σουφλήρης
Γαστρεντερολογική Κλινική, «Θεαγένειο» Αντικαρκινικό Νοσοκομείο Θεσσαλονίκης, Θεσσαλονίκη
- eP45** **ΠΑΡΟΥΣΙΑΣΗ ΠΕΡΙΣΤΑΤΙΚΟΥ ΚΑΘΥΣΤΕΡΗΜΕΝΗΣ ΕΜΦΑΝΙΣΗΣ ΝΟΣΟΥ CROHN ΜΕΤΑ ΑΠΟ ΕΝΑΡΞΗ SECUKINUMAB**
Ευάγγελος Ιωνάς, Γεωργία Ανδριανάκου, Ευμορφία Καραμίντζιου, Γεράσιμος Γερασιμάτος, Μαρία Θεοδώρα Κουτρομπή, Ελευθέριος Στρατηγάκος, Γεώργιος Μιχαλόπουλος, Ευανθία Κοτζαγιαννίδου, Αναστάσιος Κωνσταντινίδης, Βασίλειος Ντελής
Γαστρεντερολογική Κλινική, Γενικό Νοσοκομείο Αθηνών «Γ. Γεννηματάς», Αθήνα
- eP46** **ΣΠΑΝΙΑ ΜΕΤΕΓΧΕΙΡΗΤΙΚΗ ΕΠΙΠΛΟΚΗ ΣΤΕΝΩΤΙΚΗΣ ΝΟΣΟΥ CROHN**
Χριστιάνα Οικονόμου², Περικλής Αλεπιάς², Εμμανουήλ Θεοδωρόπουλος³, Σπυρίδων Σγούρος⁴, Θεόδωρος Εμμανουήλ¹
¹ Γαστρεντερολογική-Ηπατολογική Κλινική, «Metropolitan General» Hospital, Αθήνα
² Ε' Χειρουργική Κλινική, «Metropolitan General» Hospital, Αθήνα
³ Τμήμα Επεμβατικής Ακτινολογίας, «Metropolitan General» Hospital, Αθήνα
⁴ Γαστρεντερολογική Κλινική, Ναυτικό Νοσοκομείο Αθηνών, Αθήνα

ΠΑΘΟΓΕΝΕΙΑ

- eP47** **Η ΟΓΚΟΣΤΑΤΙΝΗ Μ ΠΡΟΚΑΛΕΙ ΙΣΧΥΡΕΣ ΦΛΕΓΜΟΝΩΔΕΙΣ ΚΑΙ ΙΝΩΤΙΚΕΣ ΑΠΟΚΡΙΣΕΙΣ ΣΕ ΑΝΘΡΩΠΙΝΑ ΕΝΤΕΡΙΚΑ ΟΡΓΑΝΙΔΙΑ**
**Ειρήνη Φιλίδου¹, Λεωνίδας Κανδηλογιαννάκης¹,
Γεώργιος Κοκκότσης², Γεσθημανή Ταραπατζή¹,
Μιχάλης Σπαθάκης¹, Κωνσταντίνος Αρβανιτίδης¹,
Ιωάννης Δρυγιαννάκης³, Βασίλειος Βαϊλάτας³,
Βασίλειος Πασπαλιάρης⁴, Γεώργιος Κολλιός¹, Γιώργος Μπάμιας²**
*¹ Εργαστήριο Φαρμακολογίας, Τμήμα Ιατρικής, Δημοκρίτειο Πανεπιστήμιο
Θράκης, Αλεξανδρούπολη, Ελλάδα*
*² Γαστρεντερολογική Μονάδα, Γ' Πανεπιστημιακή Παθολογική Κλινική,
Εθνικό και Καποδιστριακό Πανεπιστήμιο Αθηνών, Γενικό Νοσοκομείο
«Σωτηρία», Αθήνα, Ελλάδα*
*³ Γαστρεντερολογική Κλινική, Πανεπιστημιακό Γενικό Νοσοκομείο
Ηρακλείου, Κρήτη, Ελλάδα*
⁴ Tithon Biotech Inc, San Diego, USA
- eP48** **Η ΣΗΜΑΣΙΑ ΤΩΝ ΕΠΙΠΕΔΩΝ ΟΡΟΥ ΤΗΣ ΙΝΤΕΡΛΕΥΚΙΝΗΣ 6 (IL-6) ΣΕ ΑΣΘΕΝΕΙΣ ΜΕ ΕΛΚΩΔΗ ΚΟΛΙΤΙΔΑ**
**Ευγενία Κουρέτα¹, Παντελής Καρατζάς¹,
Παναγιώτης Κανελλόπουλος², Αγγελική Παπαπαναγιώτου²,
Βασίλειος Λεκάκης¹, Γεώργιος Μπάμιας³,
Γεώργιος Καραμανώλης¹, Ιωάννης Βλαχογιαννάκος¹,
Αθανάσιος Παπαβασιλείου⁴, Γεώργιος Παπαθεοδωρίδης¹**
*¹ Πανεπιστημιακή Γαστρεντερολογική Κλινική, Ιατρική Σχολή, Εθνικό
& Καποδιστριακό Πανεπιστήμιο Αθηνών, Γενικό Νοσοκομείο Αθηνών
«Λαϊκό», Αθήνα*
² Βιοχημικό Εργαστήριο, Γενικό Νοσοκομείο Αθηνών «Λαϊκό», Αθήνα
*³ Γ' Παθολογική Κλινική, Ιατρική Σχολή, Εθνικό & Καποδιστριακό
Πανεπιστήμιο Αθηνών, Γενικό Νοσοκομείο Νοσημάτων Θώρακος
Αθηνών «Η Σωτηρία», Αθήνα*
*⁴ Εργαστήριο Βιολογικής Χημείας, Ιατρική Σχολή, Εθνικό &
Καποδιστριακό Πανεπιστήμιο Αθηνών, Αθήνα*



e-Posters

- eP49** **Η ΣΗΜΑΣΙΑ ΤΩΝ ΕΠΙΠΕΔΩΝ ΟΡΟΥ ΤΗΣ ΙΝΤΕΡΛΕΥΚΙΝΗΣ 6 (IL-6) ΣΕ ΑΣΘΕΝΕΙΣ ΜΕ ΝΟΣΟ CROHN**
**Ευγενία Κουρέτα¹, Παντελής Καρατζάς¹,
Παναγιώτης Κανελλόπουλος², Αγγελική Παπαπαναγιώτου²,
Βασίλειος Λεκάκης¹, Γεώργιος Μπάμιας³,
Γεώργιος Καραμανώλης¹, Ιωάννης Βλαχογιαννάκος¹,
Αθανάσιος Παπαβασιλείου⁴, Γεώργιος Παπαθεοδωρίδης¹**
¹ Πανεπιστημιακή Γαστρεντερολογική Κλινική, Ιατρική Σχολή, Εθνικό & Καποδιστριακό Πανεπιστήμιο Αθηνών, Γενικό Νοσοκομείο Αθηνών «Λαϊκό», Αθήνα
² Βιοχημικό Εργαστήριο, Γενικό Νοσοκομείο Αθηνών «Λαϊκό», Αθήνα
³ Γ' Παθολογική Κλινική, Ιατρική Σχολή Εθνικό & Καποδιστριακό Πανεπιστήμιο Αθηνών, Γενικό Νοσοκομείο Νοσημάτων Θώρακος Αθηνών «Η Σωτηρία», Αθήνα
⁴ Εργαστήριο Βιολογικής Χημείας, Ιατρική Σχολή, Εθνικό & Καποδιστριακό Πανεπιστήμιο Αθηνών, Αθήνα
- eP50** **ΙΑΤΡΟΣ ΜΕ ΜΗ ΨΗΛΑΦΗΤΗ ΠΟΡΦΥΡΑ ΚΑΙ ΕΜΠΥΡΕΤΟ: ΜΙΑ ΠΡΑΓΜΑΤΙΚΗ ΔΙΑΓΝΩΣΤΙΚΗ ΠΡΟΚΛΗΣΗ**
**Αναστάσιος Τεντολούρης, Ελπίδα Αθανασοπούλου,
Ιωάννης Λεγάκης, Άγγελος Τόσκας, Φωτεινή Ντζιώρα,
Μαρία Μυλωνά**
Α΄ Προπαιδευτική Παθολογική Κλινική και Ειδική Νοσολογία, Γενικό Νοσοκομείο «Λαϊκό», Ιατρική Σχολή, Εθνικό & Καποδιστριακό Πανεπιστήμιο Αθηνών, Αθήνα

eP51 ΜΕΛΕΤΗ ΤΗΣ ΕΚΦΡΑΣΗΣ ΤΩΝ ΠΡΩΤΕΪΝΩΝ OCCLUDIN ΚΑΙ CLAUDIN-1 ΣΕ ΑΣΘΕΝΕΙΣ ΜΕ ΝΟΣΟ ΤΟΥ CROHN ΠΟΥ ΕΛΑΒΑΝ ΘΕΡΑΠΕΙΑ ΜΕ ΒΙΟΛΟΓΙΚΟ ΠΑΡΑΓΟΝΤΑ

**Ευθύμιος Τσουνής¹, Χριστίνα Γεραμούτσου²,
Ιωάννα Αγγεληετοπούλου¹, Θεώνη Λουριδά¹,
Πηλούταρχος Πάστρας¹, Γεώργιος Θεοχάρης¹,
Γεωργία Διαμαντοπούλου¹, Βασιλική Ζοηλώτα³,
Στυλιανός Ασημακόπουλος⁴, Βασιλική Μηράβου²,
Κωνσταντίνος Θωμόπουλος¹, Χρήστος Τριάντος¹**

¹ Τμήμα Γαστρεντερολογίας, Παθολογική Κλινική, Πανεπιστημιακό Γενικό Νοσοκομείο Πατρών, Πάτρα

² Εργαστήριο Ανατομίας-Ιστολογίας-Εμβρυολογίας, Τμήμα Ιατρικής, Σχολή Επιστημών Υγείας, Πανεπιστήμιο Πατρών, Πάτρα

³ Εργαστήριο Παθολογικής Ανατομικής, Πανεπιστημιακό Γενικό Νοσοκομείο Πατρών, Πάτρα

⁴ Τμήμα Λοιμωδών Νοσημάτων, Παθολογική Κλινική, Πανεπιστημιακό Γενικό Νοσοκομείο Πατρών, Πάτρα

eP52 Ο ΡΟΛΟΣ ΤΟΥ ΠΑΡΑΓΟΝΤΑ ΔΙΑΦΟΡΟΠΟΙΗΣΗΣ ΤΗΣ ΑΝΑΠΤΥΞΗΣ 15 (GDF-15) ΣΤΗΝ ΕΛΚΩΔΗ ΚΟΛΙΤΙΔΑ

**Ευγενία Κουρέτα¹, Παντελής Καρατζάς¹,
Παναγιώτης Κανελλόπουλος², Αγγελική Παπαπαναγιώτου²,
Βασίλειος Λεκάκης¹, Γεώργιος Μπάμιας³,
Γεώργιος Καραμανώλης¹, Ιωάννης Βλάχογιαννάκος¹,
Αθανάσιος Παπαβασιλείου⁴, Γεώργιος Παπαθεοδωρίδης¹**

¹ Πανεπιστημιακή Γαστρεντερολογική Κλινική, Ιατρική Σχολή, Εθνικό & Καποδιστριακό Πανεπιστήμιο Αθηνών, Γενικό Νοσοκομείο Αθηνών «Λαϊκό», Αθήνα

² Βιοχημικό Εργαστήριο, Γενικό Νοσοκομείο Αθηνών «Λαϊκό», Αθήνα

³ Γ' Παθολογική Κλινική, Ιατρική Σχολή, Εθνικό & Καποδιστριακό Πανεπιστήμιο Αθηνών, Γενικό Νοσοκομείο Νοσημάτων Θώρακος Αθηνών «Η Σωτηρία», Αθήνα

⁴ Εργαστήριο Βιολογικής Χημείας, Ιατρική Σχολή, Εθνικό & Καποδιστριακό Πανεπιστήμιο Αθηνών, Αθήνα

- eP53** **ΠΑΓΚΡΕΑΤΙΚΗ ΑΝΤΙΔΡΑΣΗ ΣΕ ΕΔΑΦΟΣ ΛΟΙΜΩΔΟΥΣ ΑΙΜΟΡΡΑΓΙΚΟΥ ΔΙΑΡΡΟΪΚΟΥ ΣΥΝΔΡΟΜΟΥ: ΜΙΑ ΕΝΔΙΑΦΕΡΟΥΣΑ ΑΣΥΝΗΘΗΣ ΕΠΙΠΛΟΚΗ**
Βασίλειος Φωτόπουλος, Χρήστος Σιαφαρίκας, Έλλια Βεϊσάκη, Ιωάννα Μπουτζώνα, Μαρία Μυλωνά

Α΄ Προπαιδευτική Παθολογική Κλινική και Ειδική Νοσολογία, Γενικό Νοσοκομείο «Λαϊκό», Ιατρική Σχολή, Εθνικό & Καποδιστριακό Πανεπιστήμιο Αθηνών, Αθήνα

- eP54** **ΣΥΜΠΛΕΓΜΑ ΓΟΝΙΔΙΑΚΗΣ ΣΥΝΕΚΦΡΑΣΗΣ ΧΑΡΑΚΤΗΡΙΖΕΙ ΜΟΡΙΑΚΑ ΤΟΥΣ ΥΠΟ-ΦΑΙΝΟΤΥΠΟΥΣ ΤΗΣ ΙΝΩΣΗΣ ΣΕ ΤΕΛΙΚΟ ΕΙΛΕΟ ΚΑΙ ΣΙΓΜΟΕΙΔΕΣ ΑΣΘΕΝΩΝ ΜΕ ΙΔΙΟΠΑΘΕΙΣ ΦΛΕΓΜΟΝΩΔΕΙΣ ΝΟΣΟΥΣ ΤΟΥ ΕΝΤΕΡΟΥ**
Νικόλαος Δόβρολης¹, Ειρήνη Φιλίδου¹, Γεσθημανή Ταραπατζή¹, Γεώργιος Κοκκότσης², Μιχάλης Σπαθάκης¹, Λεωνίδας Κανδηλογιαννάκης¹, Ιωάννης Δρυγιαννάκης³, Βασίλειος Βαλιάτας³, Κωνσταντίνος Αρβανιτίδης¹, Ιωάννης Καρακασιλιώτης⁴, Στέργιος Βραδέλης⁵, Βασίλειος Πασπαλιάρης⁶, Γιώργος Μπάμιας², Γεώργιος Κοηλιός¹

¹ Εργαστήριο Φαρμακολογίας, Τμήμα Ιατρικής, Σχολή Επιστημών Υγείας, Δημοκρίτειο Πανεπιστήμιο Θράκης, Αλεξανδρούπολη, Ελλάδα

² Γ΄ Πανεπιστημιακή Παθολογική Κλινική, Γενικό Νοσοκομείο Νοσημάτων Θώρακος Αθηνών «Σωτηρία», Ιατρική Σχολή, Εθνικό & Καποδιστριακό Πανεπιστήμιο Αθηνών, Αθήνα

³ Γαστρεντερολογική Κλινική, Πανεπιστημιακό Γενικό Νοσοκομείο Ηρακλείου, Ηράκλειο Κρήτη

⁴ Εργαστήριο Βιολογίας, Τμήμα Ιατρικής, Σχολή Επιστημών Υγείας, Δημοκρίτειο Πανεπιστήμιο Θράκης, Αλεξανδρούπολη

⁵ Πανεπιστημιακό Γενικό Νοσοκομείο Αλεξανδρούπολης, Δημοκρίτειο Πανεπιστήμιο Θράκης, Αλεξανδρούπολη

⁶ Tithon Biotech Inc, San Diego, USA



e-Posters

- eP55** **ΤΑ ΣΤΡΩΜΑΤΙΚΑ ΚΥΤΤΑΡΑ ΤΗΣ LAMINA PROPRIA ΑΠΟΤΕΛΟΥΝ ΠΗΓΗ ΧΗΜΕΙΟΤΑΚΤΙΚΩΝ ΧΗΜΕΙΟΚΙΝΩΝ ΣΤΗΝ ΕΛΚΩΔΗ ΚΟΛΙΤΙΔΑ: ΦΑΡΜΑΚΟΛΟΓΙΚΟΣ ΣΤΟΧΟΣ ΤΟΥ ΤΟΦΑΚΙΤΙΝΙΒ**
Ιωάννης Δρυγιαννάκης¹, Νικόλαος Δόβρολης², Νίκη Τζενάκη¹, Ειρήνη Φιλίδου², Γεσθημανή Ταραπατζή², Λεωνίδας Κανδηλογιαννάκης², Κωνσταντίνος Αρβανιτίδης², Βασίλειος Βαλάτας¹, Γεώργιος Κοηλιός², Ιωάννης Κουτρομπάκης¹
¹ Ερευνητικό Εργαστήριο Γαστρεντερολογίας, Τμήμα Ιατρικής, Σχολή Επιστημών Υγείας, Πανεπιστήμιο Κρήτης, Ηράκλειο, Κρήτη
² Εργαστήριο Φαρμακολογίας, Τμήμα Ιατρικής, Σχολή Επιστημών Υγείας, Δημοκρίτειο Πανεπιστήμιο Θράκης, Αλεξανδρούπολη
- eP56** **ΧΡΟΝΙΑ ΙΣΧΑΙΜΙΚΗ ΝΟΣΟΣ ΤΟΥ ΕΝΤΕΡΟΥ: ΜΙΑ ΣΠΑΝΙΑ ΠΕΡΙΠΤΩΣΗ ΕΝΤΕΡΟΠΑΘΕΙΑΣ ΜΕ ΑΠΩΛΕΙΑ ΛΕΥΚΩΜΑΤΟΣ**
Μαρία Μυλωνά, Βασίλειος Ανδριανέσης, Ματθαίος Κατσαράς, Σοφία Φραγκιουδάκη
Α΄ Προπαιδευτική Παθολογική Κλινική και Ειδική Νοσολογία, Γενικό Νοσοκομείο «Λαϊκό», Ιατρική Σχολή, Εθνικό & Καποδιστριακό Πανεπιστήμιο Αθηνών, Αθήνα



Επιστημονικές Πληροφορίες

► Ανακοίνωση Συμφερόντων

Σύμφωνα με την εγκύκλιο του ΕΟΦ, όλοι οι ομιλητές που συμμετέχουν σε επιστημονικές εκδηλώσεις αντί της έγγραφης δήλωσης συμφερόντων θα πρέπει να αναφέρονται στην ομιλία τους, στη δεύτερη διαφάνεια της παρουσίασής τους (μετά ακριβώς από την πρώτη διαφάνεια η οποία αναφέρει τον τίτλο της ομιλίας τους), σε οποιαδήποτε σύγκρουση συμφερόντων αναφορικά με τους χορηγούς του Συνεδρίου.

► Διάρκεια Ομιλιών

Ο χρόνος των ομιλιών θα πρέπει να τηρείται αυστηρά τόσο από τους ομιλητές, όσο και από τους προεδρεύοντες και συντονιστές έτσι ώστε να μην στερείται από τους επόμενους ομιλητές και να διασφαλίζεται η ροή του προγράμματος.

► Παράδοση Ομιλιών/Παρουσιάσεων

Όλοι όσοι συμμετέχουν με ομιλία - παρουσίαση παρακαλούνται να παραδώσουν το υλικό της παρουσίασής τους (σε PowerPoint με USB/CD/DVD) στην Τεχνική Γραμματεία που θα λειτουργεί μέσα στην συνεδριακή αίθουσα τουλάχιστον 2 ώρες πριν την έναρξη της επιστημονικής ενότητας που συμμετέχουν (προς επιβεβαίωση της λειτουργίας του ή/και προς επιδιόρθωση τεχνικών προβλημάτων).

► Προφορικές Ανακοινώσεις / Κλινικές Περιπτώσεις ΙΦΝΕ

Η παρουσίαση των Προφορικών Ανακοινώσεων και των ενδιαφερουσών κλινικών περιπτώσεων ΙΦΝΕ θα γίνει σύμφωνα με το Επιστημονικό Πρόγραμμα. Η διάρκεια παρουσίασής τους θα είναι 10 λεπτά (7 λεπτά παρουσίαση και 3 λεπτά συζήτηση).

► Ηλεκτρονικά Αναρτημένες Ανακοινώσεις (e-POSTERS)

Κατά τη διάρκεια του Συνεδρίου όλες οι αναρτημένες ανακοινώσεις που έγιναν αποδεκτές θα είναι διαθέσιμες σε οθόνες σε ειδικά διαμορφωμένο χώρο στο Συνεδριακό Χώρο καθώς και διαδικτυακά μέσω της ιστοσελίδας <https://ifne2022.gr/>

► Ενότητες Παρουσίασης Προφορικών Ανακοινώσεων και Ενδιαφεροσών Κλινικών Περιπτώσεων ΙΦΝΕ

Παρασκευή 3/6 | 12:30-13:30
Προφορικές Ανακοινώσεις I

Σάββατο 4/6 | 16:30-17:30
Προφορικές Ανακοινώσεις II

Σάββατο 4/6 | 12:00-13:00
Συζήτηση ενδιαφεροσών κλινικών περιπτώσεων ΙΦΝΕ

► Δημοσίευση Ανακοινώσεων

Τα κείμενα των Προφορικών Ανακοινώσεων, των Κλινικών Περιπτώσεων καθώς και των Ηλεκτρονικά Αναρτημένων Ανακοινώσεων θα δημοσιευτούν στο βιβλίο περιλήψεων του Συνεδρίου (ηλεκτρονικός τόμος) το οποίο θα αναρτηθεί στη διαδικτυακή πλατφόρμα του Συνεδρίου αλλά και στην εφαρμογή του Συνεδρίου (*πρόσβαση μόνο στους εγγεγραμμένους*).

► Βράβευση Ανακοινώσεων

Το Σάββατο 4 Ιουνίου 2022 στις 20.30, θα βραβευτούν οι καλύτερες ανακοινώσεις από ειδική επιτροπή βράβευσης.

Η βράβευση θα πραγματοποιηθεί στο Παλαιό Φρούριο.

(Ωρα προσέλευσης: 20:45).

Θα ακολουθήσει δεξίωση



ΓΕΝΙΚΕΣ Πληροφορίες

► Τόπος Διεξαγωγής

Corfu Holiday Palace

Οδός Ναυσικάς 2, Κανόνι

49100, Κέρκυρα

Τηλ: +30 26610 36 540

<https://corfuholidaypalace.gr/>

► Ιστοσελίδα Συνεδρίου

<https://ifne2022.gr/>

► Ημερομηνίες και ώρες

► Γραμματεία

Πέμπτη, 2 Ιουνίου 2022 15:00-20:30

Παρασκευή, 3 Ιουνίου 2022 07:00-20:15

Σάββατο, 4 Ιουνίου 2022 07:45-19:30

Κυριακή, 5 Ιουνίου 2022 08:00-14:30

► Επιστημονικό Πρόγραμμα

Πέμπτη, 2 Ιουνίου 2022 16:00-20:30

Παρασκευή, 3 Ιουνίου 2022 08:00-20:15

Σάββατο, 4 Ιουνίου 2022 08:45-19:30

Κυριακή, 5 Ιουνίου 2022 09:00-14:30

► Τεχνική Υποστήριξη/Εκθεση

Πέμπτη, 2 Ιουνίου 2022 15:00-20:30

Παρασκευή, 3 Ιουνίου 2022 07:00-20:15

Σάββατο, 4 Ιουνίου 2022 07:45-19:30

Κυριακή, 5 Ιουνίου 2022 08:00-14:30

► Γενική Συνέλευση ΕΟΜΙΦΝΕ

Σάββατο, 4 Ιουνίου 2022 14:30-16:30

► Εγγραφές

Ειδικοί	200 €
Ειδικευόμενοι	100 €
Λοιποί Επαγγελματίες Υγείας*	Δωρεάν
Προπτυχιακοί/Μεταπτυχιακοί Φοιτητές	Δωρεάν

Η εγγραφή περιλαμβάνει:

- Παρακολούθηση του επιστημονικού προγράμματος
- Επίσκεψη στον Εκθεσιακό Χώρο ή/και παρακολούθηση μέσω της διαδικτυακής πλατφόρμας ζωντανής αναμετάδοσης του Συνεδρίου
- Πιστοποιητικό παρακολούθησης με μόρια (εφόσον συμπληρωθεί ο απαιτούμενος χρόνος παρακολούθησης) ανεξάρτητα από τον τρόπο παρακολούθησης

► Επίσημη Γλώσσα

Η επίσημη γλώσσα του Συνεδρίου είναι η **Ελληνική**. Δεν προβλέπεται η ταυτόχρονη διερμηνεία των εισηγήσεων των προσκεκλημένων ομιλητών από τα αγγλικά στα ελληνικά

► Μόρια συνεχιζόμενης ιατρικής εκπαίδευσης (CME-CPD credits)

Σύμφωνα με τα κριτήρια της UEMS - EACCME χορηγούνται **22** μόρια Συνεχιζόμενης Ιατρικής Εκπαίδευσης (CME-CPD credits).

► Ερωτηματολόγιο Αξιολόγησης

Όλοι οι συμμετέχοντες θα κληθούν να συμπληρώσουν (ανώνυμα) με το πέρας του Συνεδρίου το σχετικό ηλεκτρονικό Ερωτηματολόγιο Αξιολόγησης (υποχρεωτικής συμπλήρωσης λόγω μοριοδότησης) για την όλη διεξαγωγή και επιστημονική προσφορά του Συνεδρίου. Το ερωτηματολόγιο θα είναι διαθέσιμο στην επίσημη ιστοσελίδα του Συνεδρίου <https://ifne2022.gr/>

► Πιστοποιητικό Παρακολούθησης

Θα έχετε τη δυνατότητα να κατεβάσετε μόνοι σας ηλεκτρονικά το Πιστοποιητικό Παρακολούθησης του Συνεδρίου μέσω της ιστοσελίδας <https://ifne2022.gr/>

Η παραλαβή του Πιστοποιητικού θα είναι δυνατή μετά από ικανοποιητική συμμετοχή (τουλάχιστον 60% του συνόλου του προγράμματος) και συμπλήρωση του διαδικτυακού ερωτηματολογίου αξιολόγησης. Το ερωτηματολόγιο και το Πιστοποιητικό παρακολούθησης θα είναι διαθέσιμα μετά το τέλος του συνεδρίου.



Γενικές Πληροφορίες

► Εφαρμογή - Ηλεκτρονικό πρόγραμμα

Για μεγαλύτερη διευκόλυνση και άμεση πλοήγηση στο Επιστημονικό Πρόγραμμα του Συνεδρίου όλοι οι συμμετέχοντες μπορούν να έχουν πρόσβαση στο Ηλεκτρονικό Πρόγραμμα "IFNE2022".

Κατεβάζοντας την εφαρμογή "IFNE2022" έχετε τη δυνατότητα να περιηγηθείτε στις διάφορες συνεδρίες, να αναζητήσετε ομιλητές ή να διαμορφώσετε το δικό σας προσωπικό πρόγραμμα αποθηκεύοντας τις συνεδρίες που θα θέλατε να παρακολουθήσετε.

Κατεβάστε την εφαρμογή "IFNE2022"



Με την ευγενική χορηγία της 



▶ Αναμετάδοση Ομιλιών - Webcasting

Το βιντεοσκοπημένο υλικό των ομιλιών με ταυτόχρονη προβολή των παρουσιάσεων (ppt) θα διατίθεται για αναμετάδοση μετά το πέρας του Συνεδρίου μέσω της επίσημης ιστοσελίδας του Συνεδρίου <https://ifne2022.gr/>.

Με την ευγενική χορηγία των



▶ Οργανωτικό Συντονιστικό Γραφείο



Συνεδριακή ΑΕ/ Conferre SA
Λεωφ. Σταύρου Νιάρχου, Θέση Μάρες,
ΤΚ: 45500, Πεδινή, Ιωάννινα
Τηλ.: 26510 68610, Fax: 26510 68611
Email: info@conferre.gr, Website: <http://www.conferre.gr>



Χορηγοί

Πλατινένιοι Χορηγοί

abbvie

janssen  PHARMACEUTICAL COMPANIES OF
Johnson & Johnson

 Pfizer

 Takeda

 **BIANEE** Α.Ε.
ΒΙΟΜΗΧΑΝΙΑ ΦΑΡΜΑΚΩΝ
ΕΤΑΙΡΕΙΑ ΤΟΥ ΟΜΙΛΟΥ ΓΙΑΝΝΑΚΟΠΟΥΛΟΥ

Χρυσός Χορηγός

 **MSD**
INVENTING FOR LIFE

Αργυρός Χορηγός

 **Galénica α.ε.**

Χορηγοί

AENORASIS
Intuition in Healthcare

 **AMGEN**®

 **BRACEMEDICAL Α.Ε.**
ΙΑΤΡΟΤΕΧΝΟΛΟΓΙΚΑ ΠΡΟΪΟΝΤΑ

 **ELPEN**

 Epsilon Health

FARAN

 **FERRING**
ΦΑΡΜΑΚΕΥΤΙΚΑ

 **GENESIS**
pharma

 **ΠΑΡΑΠΟΣΤΟΛΟΥ**
HEALTHCARE TECHNOLOGIES
est. 1914

UNI-PHARMA
Pharmaceutical Laboratories S.A.

 **VIATRIS**

 **ΚΟΠΕΡ**
Φαρμακοβιομηχανία



XELJANZ[®]
[tofacitinib citrate]



Inflectra[®]
infliximab

Για πλήρεις συνταγογραφικές πληροφορίες συμβουλευτείτε την Περίληψη Χαρακτηριστικών των Προϊόντων που διατίθενται από την εταιρεία.



**MADE FOR
MADE FOR
MADE FOR** **SELECTIVITY¹
REMISSION²
NOW**

Πριν τη συνταγογράφηση συμβουλευτείτε την ΠΧΠ που διατίθεται ΕΔΩ

**Βοηθήστε να γίνουν τα φάρμακα πιο ασφαλή και
Αναφέρετε:**

**ΟΛΕΣ τις ανεπιθύμητες ενέργειες για
ΟΛΑ τα φάρμακα**

Συμπληρώνοντας την «**ΚΙΤΡΙΝΗ ΚΑΡΤΑ**»

Βιβλιογραφία:

1. Entyvio[®] ΠΧΠ, 01/2022.
2. Sandborn WJ, Feagan BG, Rutgeerts P, et al. Vedolizumab as induction and maintenance therapy for Crohn's disease. N Engl J Med. 2013;369(8):711–721.

Takeda Ελλάς ΑΕ

Green Plaza, Κτίριο Β, Αγ. Κωνσταντίνου 59-61, 151 24 Μαρούσι,
Τηλ. κέντρο: 2106387800, Fax: 2106387801 • www.takeda.gr

Takeda and the Takeda logo are trademarks of Takeda Pharmaceutical Company Limited used under license.
Copyright © 2021 Takeda Hellas SA. All rights reserved • C-APROM/GR/ENTY/0025



LAPRAZOL® *FasTab*

Lansoprazole **30mg**



Πριν τη συνταγογράφηση παρακαλούμε συμβουλευτείτε την Περίληψη Χαρακτηριστικών του Προϊόντος.

Τρόπος διάθεσης: Φαρμακευτικό Προϊόν για το οποίο απαιτείται ιατρική συνταγή.



BIANEX A.E.
ΒΙΟΜΗΧΑΝΙΑ ΦΑΡΜΑΚΩΝ
ΕΤΑΙΡΕΙΑ ΤΟΥ ΟΜΙΛΟΥ ΓΙΑΝΝΑΚΟΠΟΥΛΟΥ

BIANEX A.E. - Έδρα : οδός Τατοΐου, 18^ο χλμ. Ε.Ο. Αθηνών – Λαμίας
146 71 Ν. Ερυθραία Αττικής, Ταχ. Θυρίδα 52894, 146 10 Ν. Ερυθραία
Τηλ. : 210 8009111 • Fax: 210 8071573 • E-mail: mailbox@vianex.gr • WEBSITE: www.vianex.gr
ΘΕΣΣΑΛΟΝΙΚΗ: Ακαδημίου 113, 562 24 Εύοσμος Θεσσαλονίκης, Τηλ.: 2310 861683

ΑΡ. Γ.Ε.ΜΗ. 000274201000

Βοηθήστε να γίνουν τα φάρμακα πιο ασφαλή και
Αναφέρετε
ΟΛΕΣ τις ανεπιθύμητες ενέργειες για
ΟΛΑ τα φάρμακα
Συμπληρώνοντας την «ΚΙΤΡΙΝΗ ΚΑΡΤΑ»



VE-20318-LAP-12/2020

RIFACOL®

Rifaximin 200mg

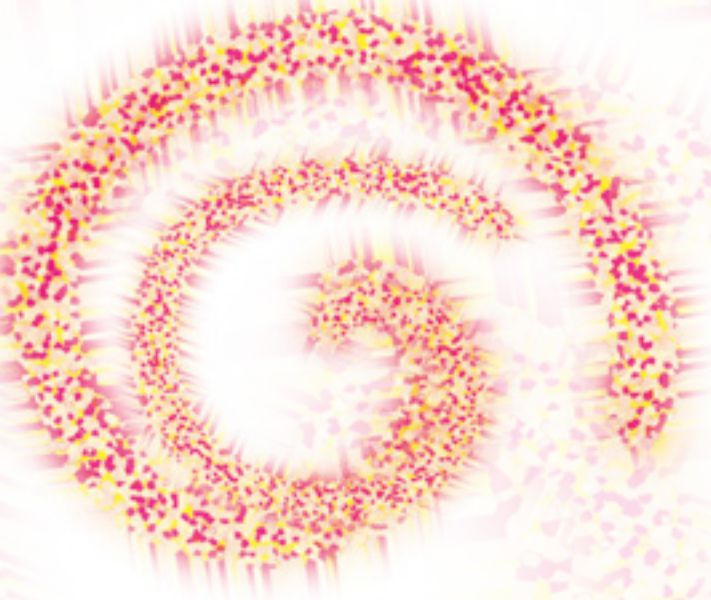

Πριν τη συνταγογράφηση παρακαλούμε συμβουλευθείτε την περίληψη χαρακτηριστικών του προϊόντος που διατίθεται από τον ΚΑΚ.

Τρόπος Διάθεσης: Φαρμακευτικό προϊόν για το οποίο απαιτείται ιατρική συνταγή. RIFACOL® 200 mg επικαλυμμένα με λεπτό υμένιο δισκία : Λ.Τ.: 6,75€

Βοηθήστε να γίνουν τα φάρμακα πιο ασφαλή και
Αναφέρετε
ΟΜΕΣ τις ανεπιθύμητες ενέργειες για
ΟΙΑ τα φάρμακα
Συμπληρώνοντας την «ΝΙΤΡΙΝΗ ΚΑΡΤΑ»



BIANEX Α.Ε.
ΒΙΟΜΗΧΑΝΙΑ ΦΑΡΜΑΚΩΝ
ΕΤΑΙΡΕΙΑ ΤΟΥ ΟΜΙΛΟΥ ΓΙΑΝΝΑΚΟΠΟΥΛΟΥ

BIANEX Α.Ε. - Έδρα : οδός Τατσιού, 18^ο χλμ. Ε.Ο. Αθηνών – Λαμίας 146 71 Ν. Ερυθραία Αττικής,
Ταχ. Θυρίδα 52894, 146 10 Ν. Ερυθραία • Τηλ. : 210 8009111 • Fax: 210 8071573
E-mail: mailbox@vianex.gr • WEBSITE: www.vianex.gr • ΘΕΣΣΑΛΟΝΙΚΗ: Ακαδημίου 113,
562 24 Εύσμος Θεσσαλονίκης, Τηλ.: 2310 861683

ΑΡ. Γ.Ε.ΜΗ. 000274201000

ALFASIGMA

Remsima®

Infliximab (100 mg)



ΠΕΡΙΛΗΨΗ ΤΩΝ ΧΑΡΑΚΤΗΡΙΣΤΙΚΩΝ ΤΟΥ ΠΡΟΪΟΝΤΟΣ

1. ΟΝΟΜΑΣΙΑ ΤΟΥ ΦΑΡΜΑΚΕΥΤΙΚΟΥ ΠΡΟΪΟΝΤΟΣ: Remsima 100 mg κόνις για πυκνό σκεύασμα για παρασκευή διαλύματος προς έγχυση. **2. ΠΟΙΟΤΙΚΗ ΚΑΙ ΠΟΣΟΤΙΚΗ ΣΥΝΘΕΣΗ:** Ένα φιαλίδιο περιέχει 100 mg infliximab*. Μετά την ανασύσταση, κάθε ml περιέχει 10 mg infliximab. * Το infliximab είναι ένα χημαϊκό μονοκλωνικό IgG1 αντίσωμα ανθρώπου-ποντικού που παράγεται σε υβριδωματικά κύτταρα ποντικού με τεχνολογία ανασυνδυασμένου DNA. Για τον πλήρη κατάλογο των εκδόχων, βλ. παράγραφο 6.1. **3. ΦΑΡΜΑΚΟΤΕΧΝΙΚΗ ΜΟΡΦΗ:** Κόνις για πυκνό σκεύασμα για παρασκευή διαλύματος προς έγχυση (κόνις για πυκνό σκεύασμα). Η κόνις είναι λευκή. **7. ΚΑΤΟΧΟΣ ΤΗΣ ΑΔΕΙΑΣ ΚΥΚΛΟΦΟΡΙΑΣ:** Celltrion Healthcare Hungary Kft., 1062 Budapest, Váci út 1-3. WestEnd Office Building B torony, Ουγγαρία **10. ΗΜΕΡΟΜΗΝΙΑ ΑΝΑΘΕΩΡΗΣΗΣ ΤΟΥ ΚΕΙΜΕΝΟΥ:** 17 Σεπτεμβρίου 2021. Λεπτομερείς πληροφορίες για το παρόν φαρμακευτικό προϊόν είναι διαθέσιμες στον δικτυακό τόπο του Ευρωπαϊκού Οργανισμού Φαρμάκων <http://www.ema.europa.eu>.

Πριν τη συνταγογράφηση παρακαλούμε συμβουλευτείτε την πλήρη Περιλήψη των Χαρακτηριστικών του Προϊόντος

Τρόπος διάθεσης: Με περιορισμένη ιατρική συνταγή: Μόνο για νοσοκομειακή χρήση

Νοσοκομειακή Τιμή

REMSIMA PD.C.SO.IN 100MG/VIAL BTx2 VIALS L04AB02 588,02 €

REMSIMA PD.C.SO.IN 100MG/VIAL BTx3 VIALS L04AB02 660,50 €



BIANEX A.E.
ΒΙΟΜΗΧΑΝΙΑ ΦΑΡΜΑΚΩΝ
ΕΤΑΙΡΕΙΑ ΤΟΥ ΟΜΙΛΟΥ ΓΙΑΝΝΑΚΟΠΟΥΛΟΥ

BIANEX A.E. - Έδρα : οδός Τατσιού, 18° χλμ. Ε.Ο. Αθηνών – Λαμίας
146 71 Ν. Ερυθραία Αττικής, Ταχ. Θυρίδα 52894, 146 10 Ν. Ερυθραία
Τηλ. : 210 8009111 • Fax: 210 8071573 • E-mail: mailbox@vianex.gr • WEBSITE: www.vianex.gr
ΘΕΣΣΑΛΟΝΙΚΗ: Ακαδημίου 113, 562 24 Εύοσμος Θεσσαλονίκης, Τηλ.: 2310 861683

ΑΡ. Γ.Ε.ΜΗ. 000274201000

Βοηθήστε να γίνουν τα φάρμακα πιο ασφαλή και
δυνατά
ΟΛΕΣ οι αναπληρωμένες ενέσεις για
ΟΛΑ τα φάρμακα
Συμπληρώνοντας την «ΒΙΤΡΙΝΗ ΚΑΡΤΑ»

HEALTHCARE
CELLTRION

VE-22011-REM-1/2022



Simponi[®]
golimumab

Για την πλήρη περιληψη των χαρακτηριστικών του προϊόντος, παρακαλούμε να απευθύνεστε στην MSD Ελλάδα, Αγίου Δημητρίου 63, 174 56, Άλιμος, Τηλ.: 2109897300

Π.Χ.Π. SIMPONI (Ημερομηνία τελευταίας αναθεώρησης 10/2020)
SIMPONI 50MG/0,5ML BTx1 PF PEN, Λ.Τ.: 775,04€
SIMPONI 100MG/ML BTx1 PF PEN, Λ.Τ.: 867,27€

MSD
INVENTING FOR LIFE

ΚΑΤΟΧΟΣ ΤΗΣ ΑΔΕΙΑΣ ΚΥΚΛΟΦΟΡΙΑΣ: Janssen Biologics B.V.
ΤΟΠΙΚΟΣ ΑΝΤΙΠΡΟΣΩΠΟΣ: MSD Α.Φ.Β.Ε.Ε.
ΤΜΗΜΑΤΑ ΕΠΙΣΤΗΜΟΝΙΚΗΣ ΕΝΗΜΕΡΩΣΗΣ
ΑΘΗΝΑ: Αγ. Δημητρίου 63, Άλιμος 174 56, Αττική
Αρ. Γ.Ε.ΜΗ.: 121808101000
Τηλ: 2109897300
E-MAIL: dpoc_greece@merck.com, www.msd.gr

Βοηθήστε να γίνουν τα φάρμακα πιο ασφαλή και **Αναφέρετε ΟΛΕΣ** τις ανεπιθύμητες ενέργειες για **ΟΛΑ** τα φάρμακα Συμπληρώνοντας την «**ΚΙΤΡΙΝΗ ΚΑΡΤΑ**»

901-21022021-IMMU
GR-GOL-00099

IMMUNOLOGY

ΑΕΝΟΡΑΣΙΣ



▼ **Hefiya**[®]
adalimumab



▼ **Zessly**[®]
infliximab

AEN.IMMUN.14.11/2021

**Βοηθήστε να γίνουν τα φάρμακα πιο ασφαλή και
Αναφέρετε
ΟΛΕΣ τις ανεπιθύμητες ενέργειες για
ΟΛΑ τα φάρμακα
Συμπληρώνοντας την «ΚΙΤΡΙΝΗ ΚΑΡΤΑ»**

Πριν τη συνταγογράφηση συμβουλευθείτε την πλήρη Περίληψη των Χαρακτηριστικών του Προϊόντος για καθένα από τα προϊόντα.

▼ Το φάρμακο αυτό τελεί
υπό συμπληρωματική παρακολούθηση.



Τοπικός Διανομέας

SANDOZ A Novartis
Division

ΚΑΤΟΧΟΣ ΤΗΣ ΑΔΕΙΑΣ ΚΥΚΛΟΦΟΡΙΑΣ
Sandoz GmbH, Biochemiestr. 10,
6250 Kundl, Αυστρία

ΤΟΠΙΚΟΣ ΑΝΤΙΠΡΟΣΩΠΟΣ
Novartis (Hellas) A.E.B.E.
Τηλ: +30 210 281 17 12

ΑΕΝΟΡΑΣΙΣ
Intuition in Healthcare

ΑΘΗΝΑ: Τραπεζούντος 17 & Α. Παπανδρέου
151 27 Μελίτσια, Τηλ.: 210 6136332, Φαξ: 210 8105298
ΘΕΣ/ΝΙΚΗ: Δελφών 17, 555 35 Πυλαία
Τηλ.: 2310 326136, Φαξ: 2310 306790

BRACEMEDICAL A.E.

ΙΑΤΡΟΤΕΧΝΟΛΟΓΙΚΑ ΠΡΟΪΟΝΤΑ

Δίπλα σας.

Αξιόπιστα. Άμεσα. Ανθρώπινα.

 **Στομία**

 **Ακράτεια**

 **Τραχειοστομία**

 **Τραύμα**

BRACEMEDICAL ΑΤΤΙΚΗΣ

 Φιλικής Εταιρείας 5
144 52, Μεταμόρφωση

 210 2842168

Υπεύθυνη οστομικών προϊόντων:

Λύρη Δέσποινα
Ostomy care Therapist

 6936655468

BRACEMEDICAL ΘΕΣΣΑΛΙΑΣ

 Παπαναστασίου 70
412 22, Λάρισα

 2410 671906

 info@bracemedical.gr

 www.bracemedical.gr



PENRAZOL[®]

omeprazole

20 mg | **40 mg**



ELPEN Α.Ε. Φαρμακευτική Βιομηχανία

- Λεωφ.Μαραθώνος 95, 19009 Πικέρμι, Τηλ: 210 6039326

- Παπαδιαμαντοπούλου 41, 11528 Αθήνα, Τηλ: 2111865703-713

- Εθνικής Αντιστάσεως 114, 55134 Θεσσαλονίκη, Τηλ: 2310459920-1

Πριν τη συνταγογράφηση συμβουλευτείτε την ΠΧΠ ή απευθυνθείτε στην εταιρεία Elpen.

Λιτανική τιμή πώλησης:

20mg- 8,23 ευρώ και 40mg- 14,48mg

Χορηγείται με ιατρική συνταγή

Αναφέρετε κάθε εικαζόμενη/πιθανολογούμενη ανεπιθύμητη ενέργεια απευθείας στον ΕΟΦ, σύμφωνα με το εθνικό σύστημα αναφοράς ανεπιθύμητων ενεργειών



Imraldi™

Adalimumab

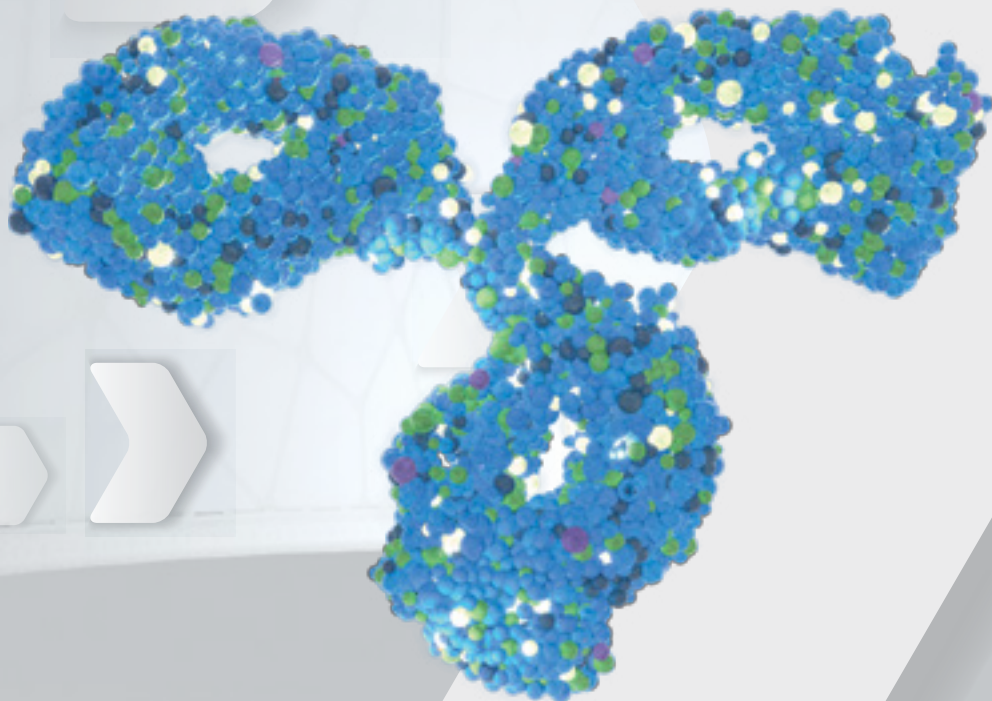

Βοηθήστε να γίνουν τα φάρμακα πιο ασφαλή και
Αναφέρετε
ΟΛΕΣ τις ανεπιθύμητες ενέργειες για
ΟΛΑ τα φάρμακα
Συμπληρώνοντας την "ΚΙΤΡΙΝΗ ΚΑΡΤΑ"

Περαιτέρω πληροφορίες διατίθενται από τη ΓΕΝΕΣΙΣ ΦΑΡΜΑ Α.Ε.

Ενδεικτική Τιμή (Ν.Τ.):
IMRALDI INJ.SOL 40MG/0,8ML BTx2 PF. PENx0.8 ML+ 2 επιθέματα αλκοόλης: 393,70€
IMRALDI INJ.SOL 40MG/0,8ML BTx2 PF. SYRSx0.8 ML + 2 επιθέματα αλκοόλης: 393,70€



Biogen.

Λ. Κηφισίας 274, 15232 Χαλάνδρι, Αθήνα
Τηλ.: 210 8771500, Fax: 210 6891918
e-mail: info@genesishpharma.com, www.genesishpharma.com



GENESIS
pharma

BIOSIMILARS BY FRESENIUS KABI

Living Beyond disease

Idacio[®] ▼
adalimumab



Ενδείξεις:

- Ρευματοειδής Αρθρίτιδα
- Νεανική ιδιοπαθής αρθρίτιδα
- Αξονική σπονδυλαρθρίτιδα
αγκυλοποιητική σπονδυλαρθρίτιδα
- Αξονική σπονδυλαρθρίτιδα χωρίς
ακτινολογικά ευρήματα
- Ψωριασική Αρθρίτιδα
- Ψωρίαση
- Παιδιατρική Ψωρίαση κατά πλάκας
- Νόσος του Crohn
- Παιδιατρική νόσος του Crohn
- Ελκώδης κολίτιδα
- Ραγοειδίτιδα
- Παιδιατρική ραγοειδίτιδα
- Διαπητική ιδρωταδενίτιδα
- Εφηβική διαπητική ιδρωταδενίτιδα

20^ο Πανελλήνιο
Συνέδριο

**Ιδιοπαθών Φλεγμονωδών
Νόσων του Εντέρου**